

Outil	Strip-till			
Date	27/07/2020	Version	2.1	
Feuille	Préambule			



# *Avant de commencer*

La présente version est le résultat des évolutions par l'usage, d'expérimentations paysannes quotidiennes, des ajustements pratiques issus des retours des participants aux nombreuses formations et journées de terrain collectives.

L'autoconstruction de votre outil à l'aide de ce tutoriel n'est que le début de votre aventure. Si cette machine est pertinente en l'état pour de nombreux contextes, vous allez devoir l'adapter, la régler, la modifier pour l'ajuster à votre projet agronomique, vos itinéraires techniques, vos conditions pédo-climatiques. Vous allez donc faire vivre cette machine.

Félicitations, vous êtes en passe de devenir constructeur d'outils et machines agricoles homologué CE! Renseignez-vous sur vos responsabilités légales sur notre site: des outils paysans\techniques et réglementations. (<https://www.latelierpaysan.org/Techniques-et-reglementations>)

**Merci de nous faire parvenir vos retours, vos découvertes, vos réussites.**  
**Vos expériences individuelles, vos tâtonnements de terrain viendront enrichir le pot commun paysan, sous même licence libre que les présents plans.**

<http://www.latelierpaysan.org/>

<http://forum.latelierpaysan.org>

Outil	Strip-till				
Date	27/07/2020	Version	2.1		page n° 2 / 29
Pièce	Nomenclature générale		Qté		1



Pièce	Désignation	Qté
TA	Châssis	1
TB	support parallélogramme	1
TD	bras support disque	1
TE	Dent de travail, goulotte engrais	1
TF	Manivelle réglage	2
TG	tige filetée réglage	2
H-I roue de jauge		1
N-P-L-O-M-K-ENT parallélogramme + roue de rappui		1
TQ	bielle inférieure	2
TR	bielles supérieures	1
TS	levier réglage ressort avant	1
TT	axe disque	1
Broche Ø16 L100 avec goupille		4
Disque et coupelle sur roulements	Disque de coudre ondulé Ø460	1
Ecrou	Ecrou M20 Zingué	4
Ecrou	Ecrou M14 Zingué	1
Goupille_elastique	Goupille élastique 4 x 50	2
Goupille_elastique	Goupille élastique 5 x 30	1
Ressort avant	Ressort Do=35.99 d=5 L=127	2
Rondelle	Rondelle Ø20 série ZU	2
Vis Hexagonale	Vis hexagonale M14 x 40	2
Vis Hexagonale	Vis hexagonale M20 x 150 PF	4
Vis Hexagonale	Vis hexagonale M14 x 140 PF	1
Vis réglage		1

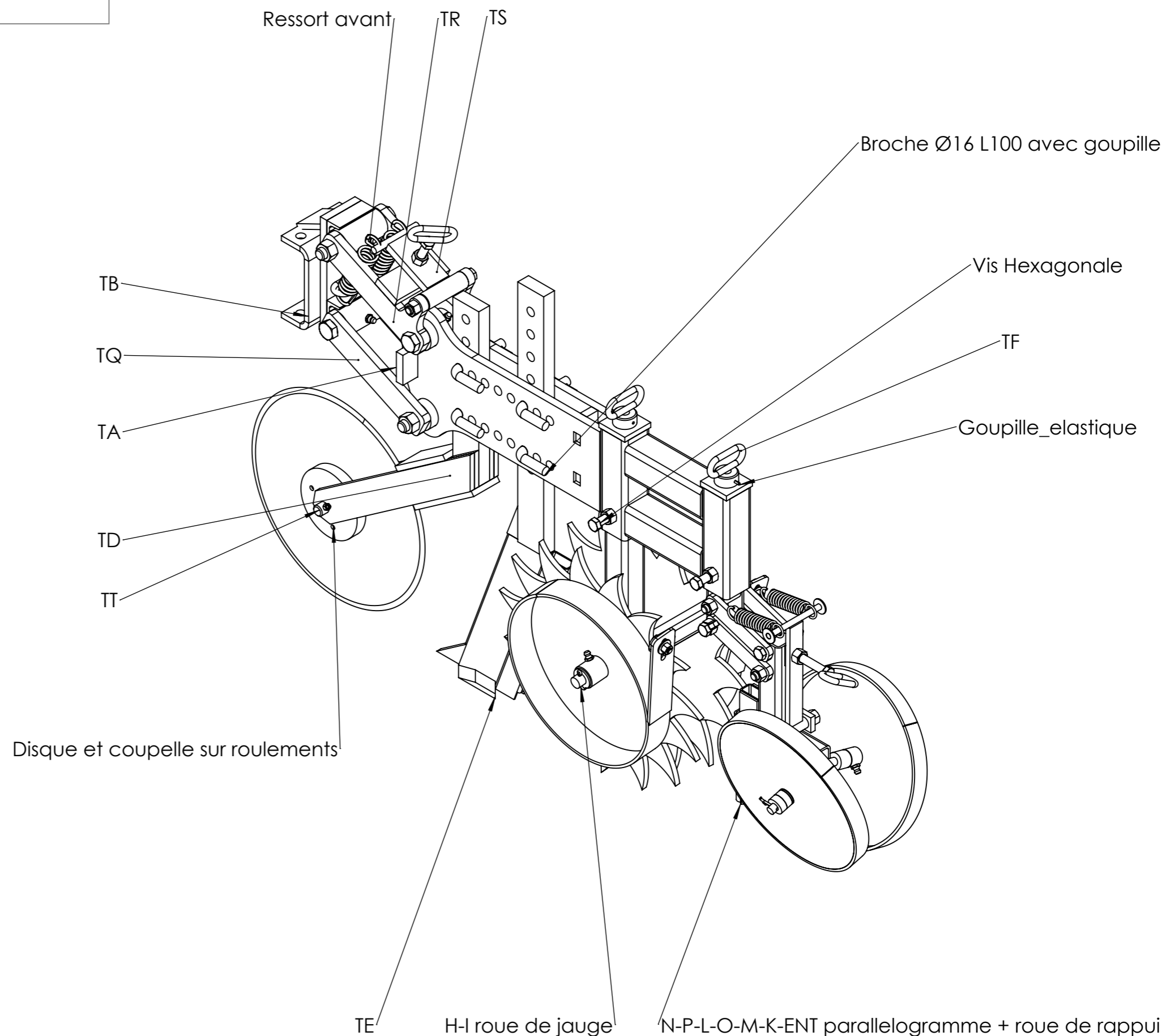

Outil	Strip-till		
Date	27/07/2020	Version	2.1
Pièce	Eclaté mécanosoudé		Qté 1

**L'atelier paysan**

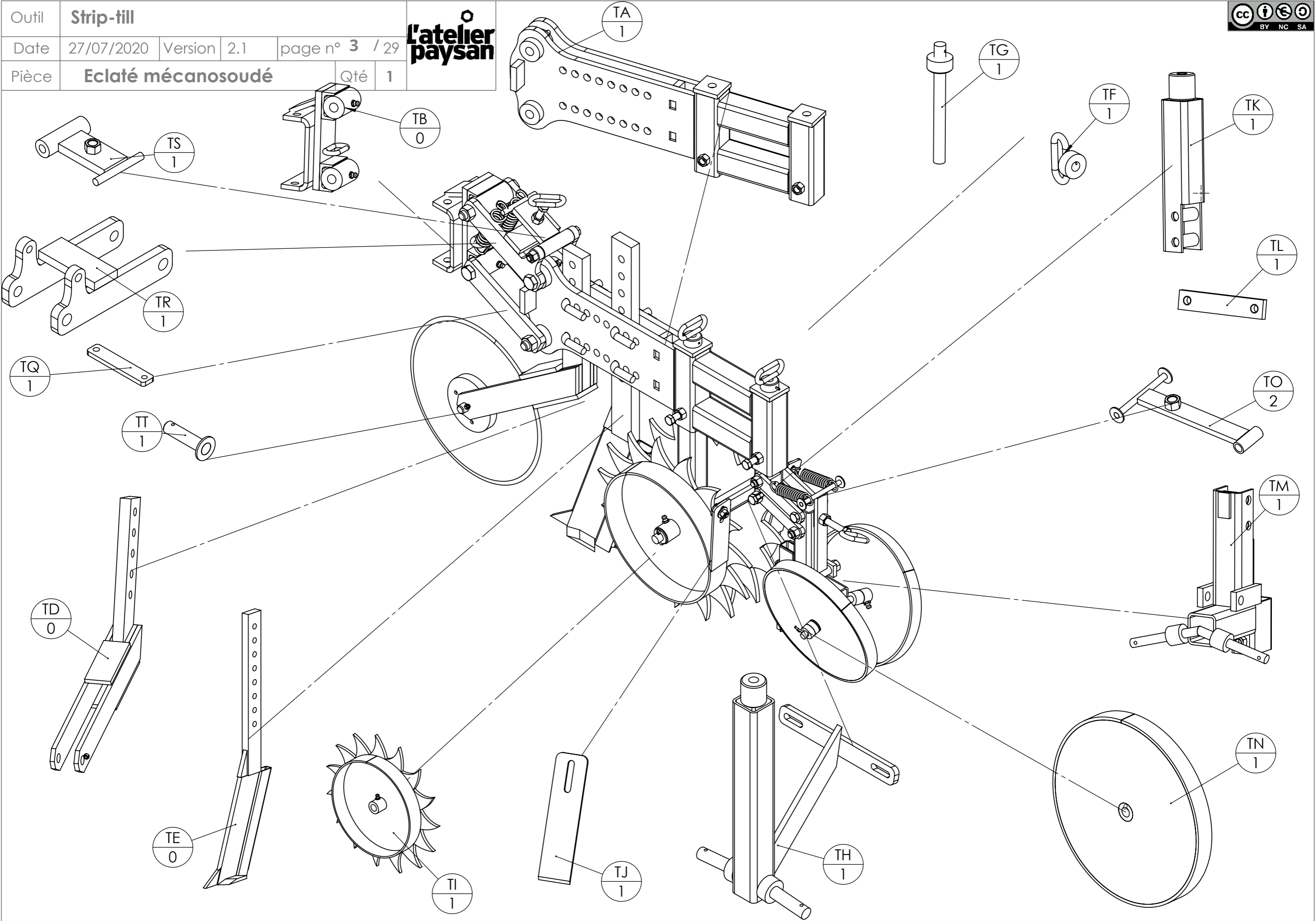

Outil	Strip-till		
Date	27/07/2020	Version	2.1
Pièce	Eclaté général		Qté 1

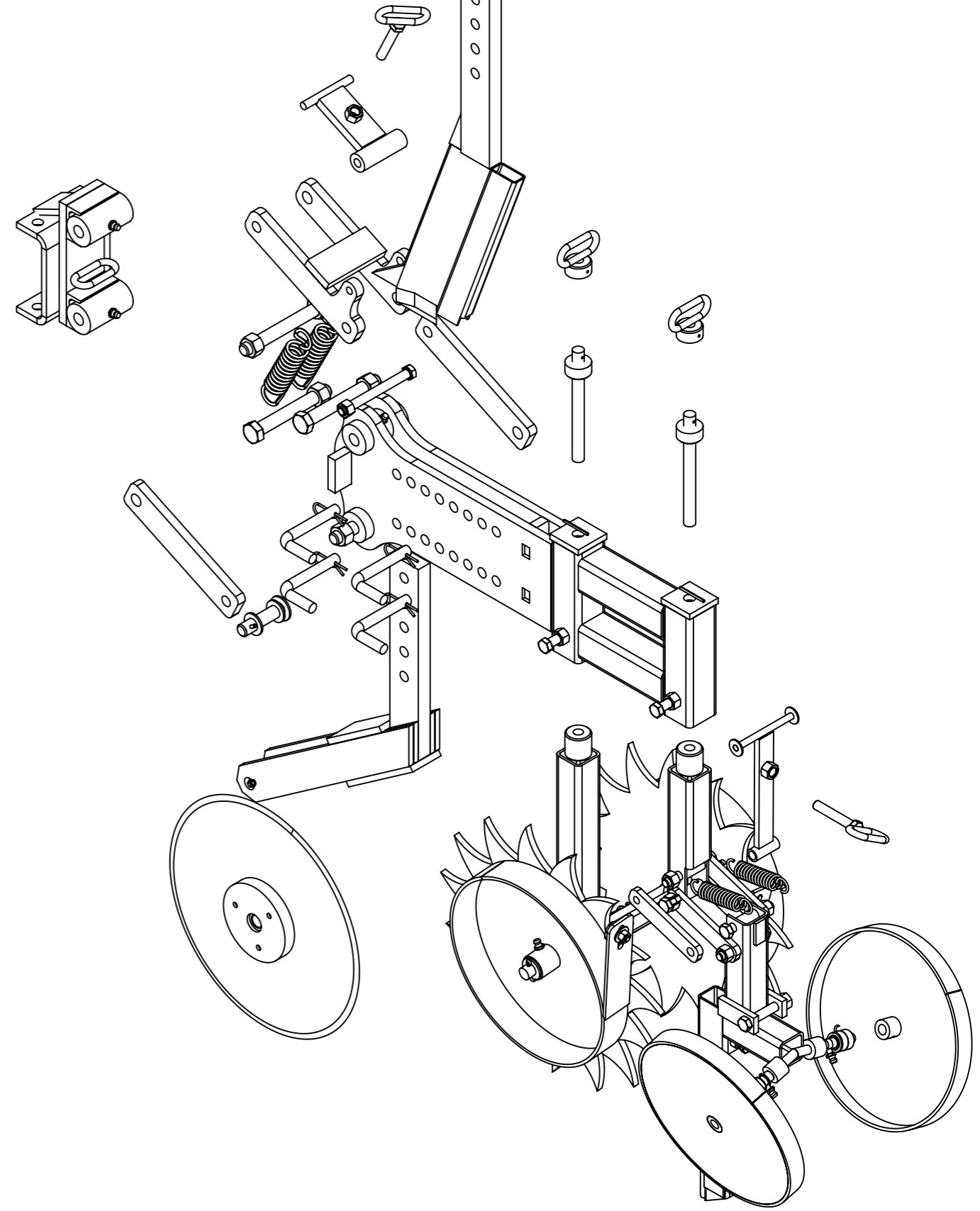
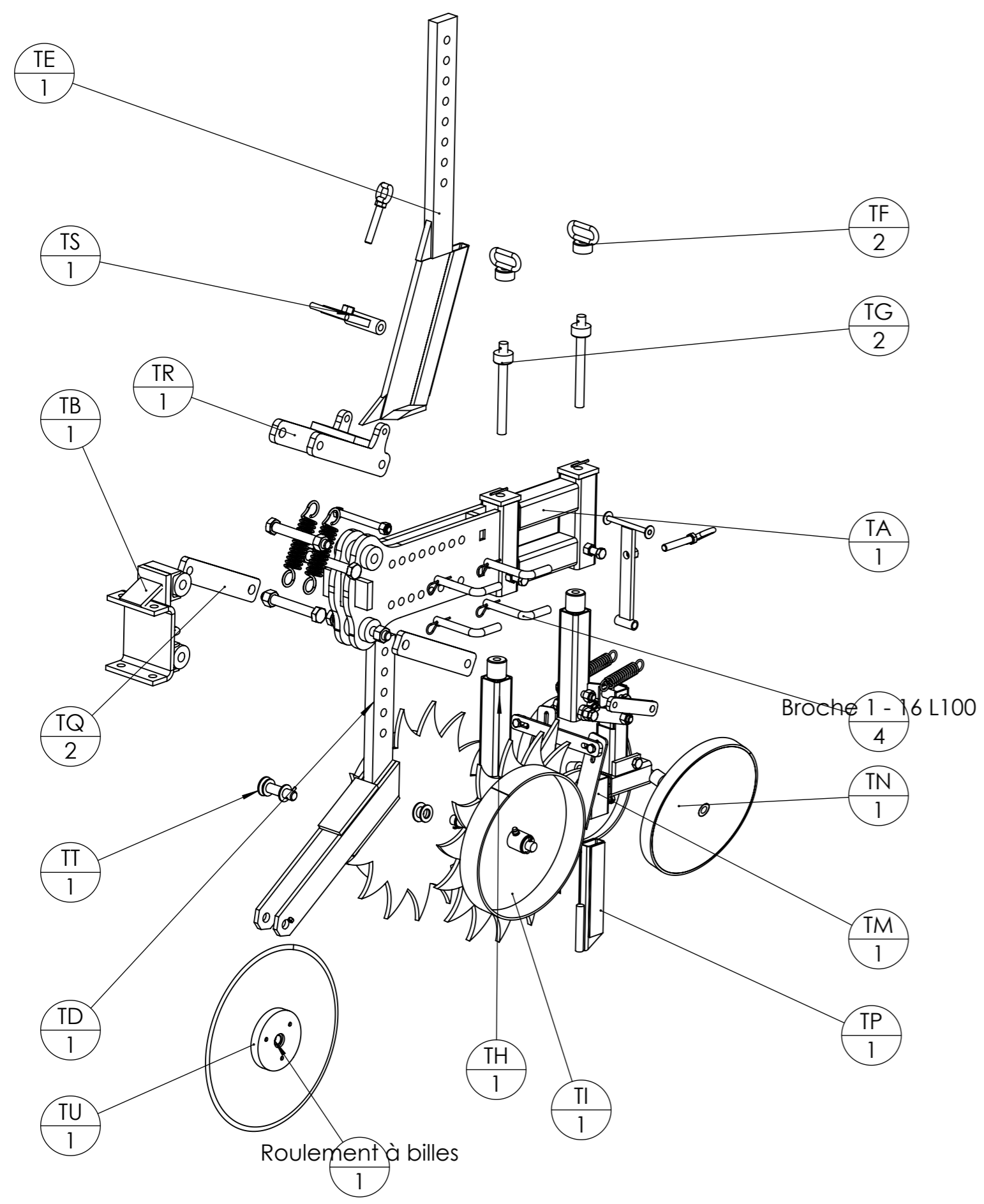

Roulement à billes  
1



Outil	Strip-till				
Date	27/07/2020	Version	2.1	page n° 5 / 29	
Pièce	Encombrement			Qté	

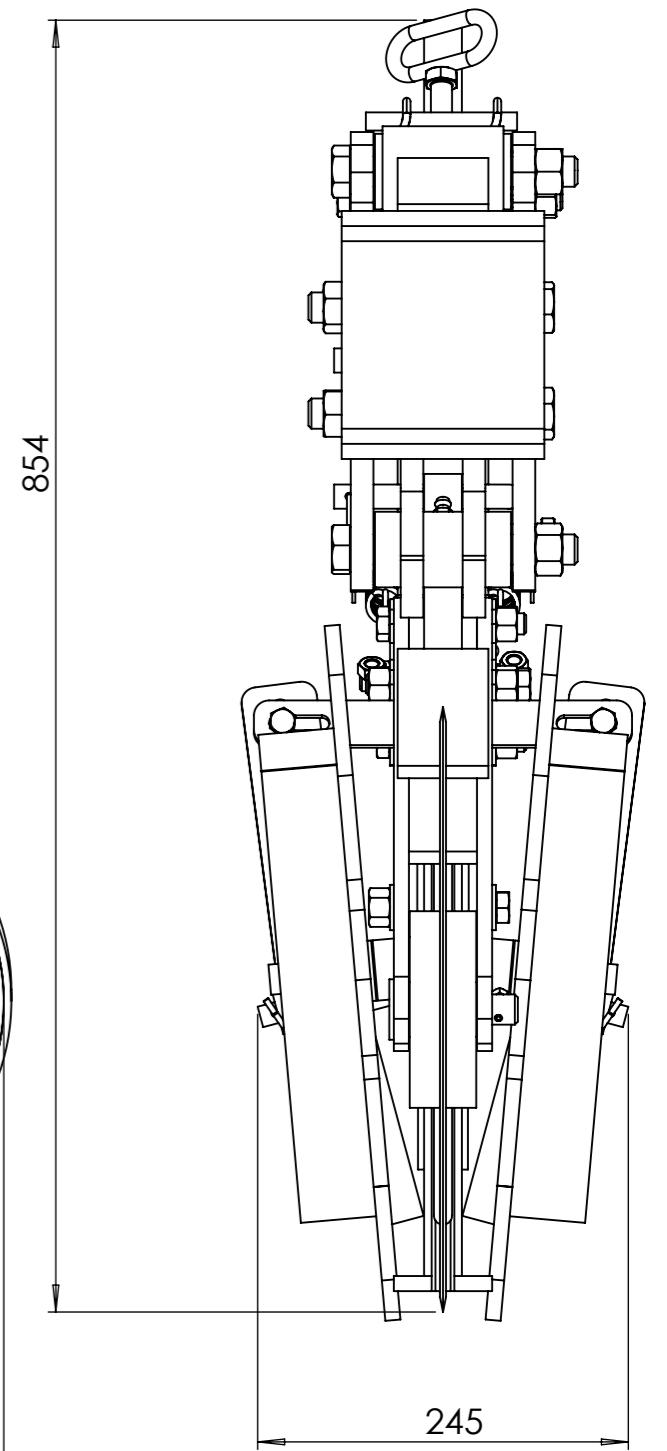
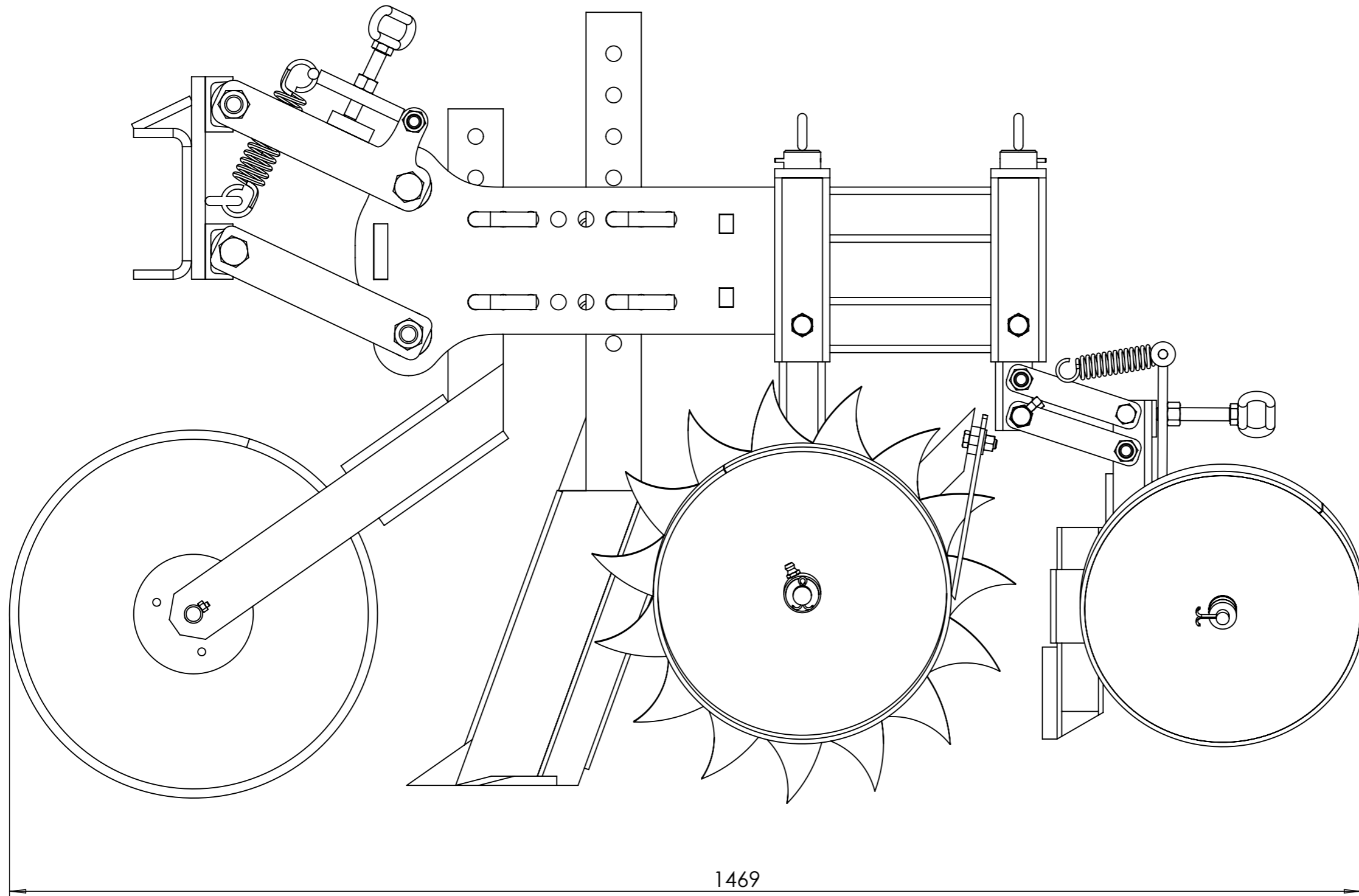

### Parallélogramme

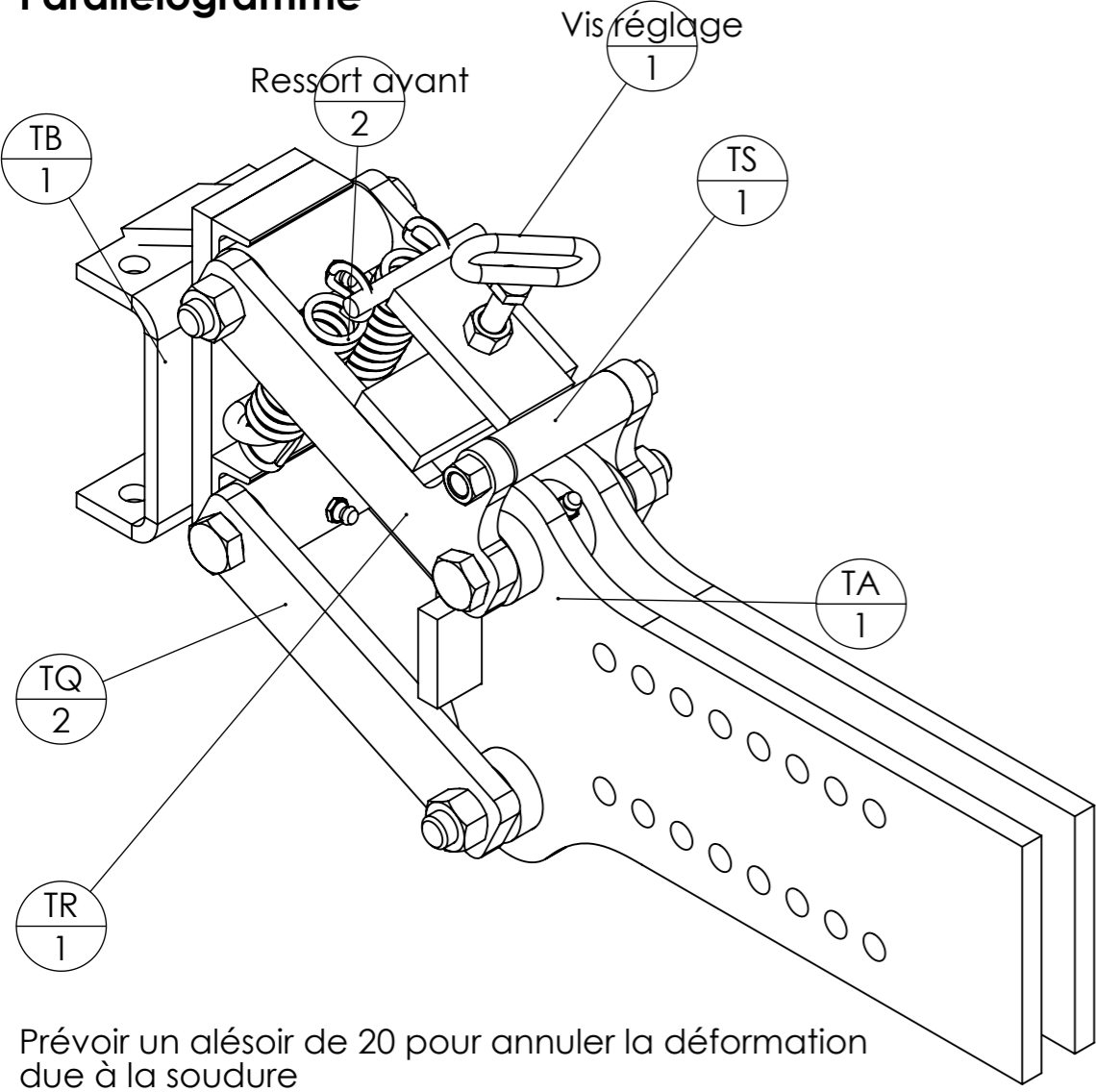

Prévoir un alésoir de 20 pour annuler la déformation due à la soudure

Pièce	Désignation	parallélogramme avant/Quantité
TA	Châssis	1
TB	support parallélogramme	1
Ecrou	Ecrou M20 Zingué	4
Ressort avant	Ressort Do=35.99 d=5 L=127	2
TR	bielles supérieures	1
TQ	bielle inférieure	2
TS	levier réglage ressort avant	1
Vis Hexagonale	Vis hexagonale M20 x 150 PF	4
Vis réglage		1
Vis Hexagonale	Vis hexagonale M14 x 90 PF	1
Ecrou	Ecrou M14 autofreiné	1

### Détails TB

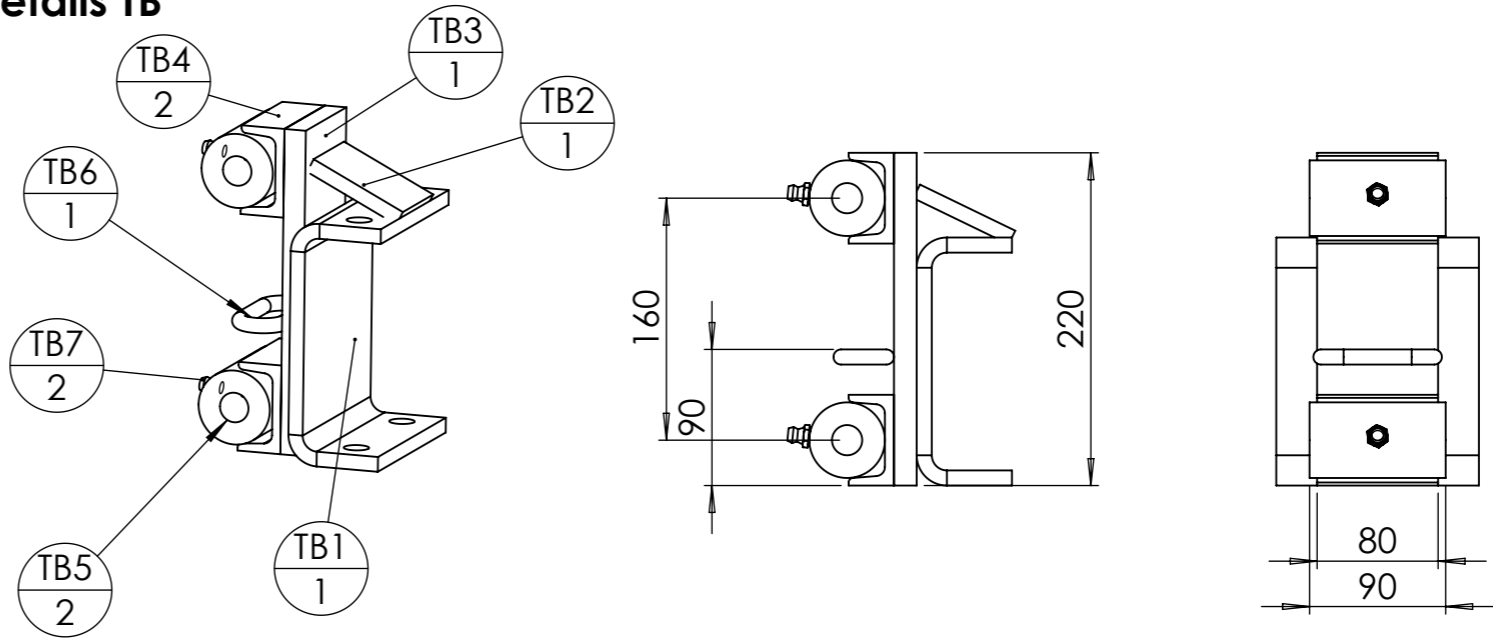

rep	Désignation	p	Long.	Qté
TB1	Cavalier BPO	4x Ø18 ;		1
TB2	fer plat 60 x 10		70	1
TB3	Fer plat 80 x 15		220	1
TB4	fer U 60 x 30 x 6		80	2
TB5	Bague tournée Øint 20 - Øext 50 - L 90	1x Ø20 ; 1x Ø6,8 ;		2
TB6	Maillon de chaîne 65x40x10			1
TB7	Graisseur M8			2

### Détails bielle

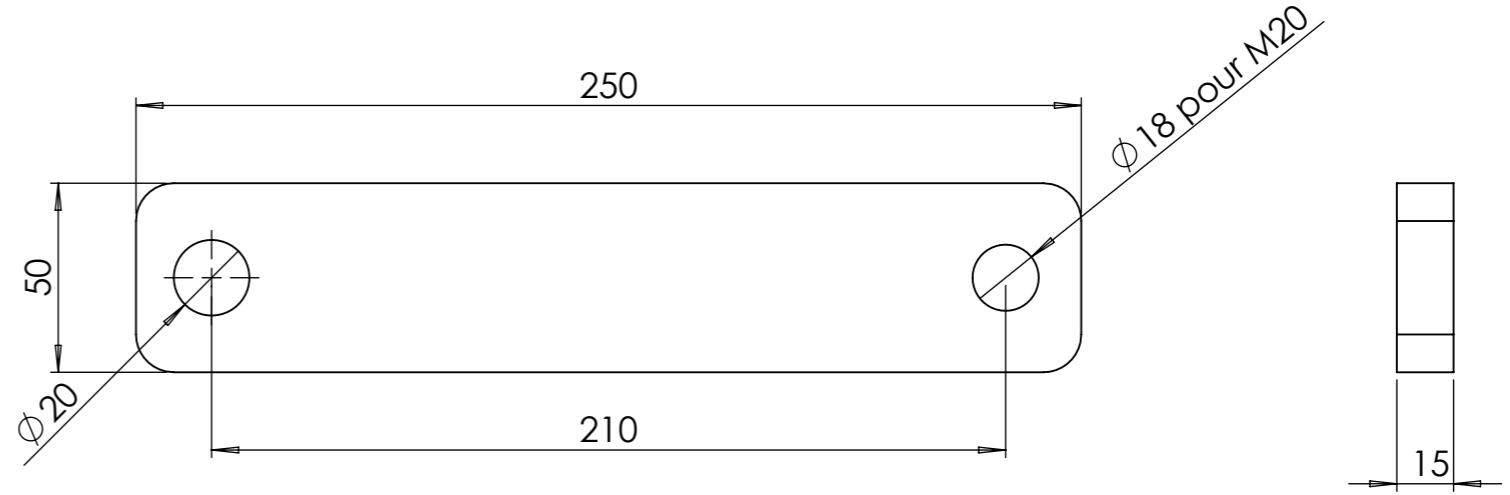

Un trou de chaque bielle est taraudé pour pouvoir régler le jeu axial

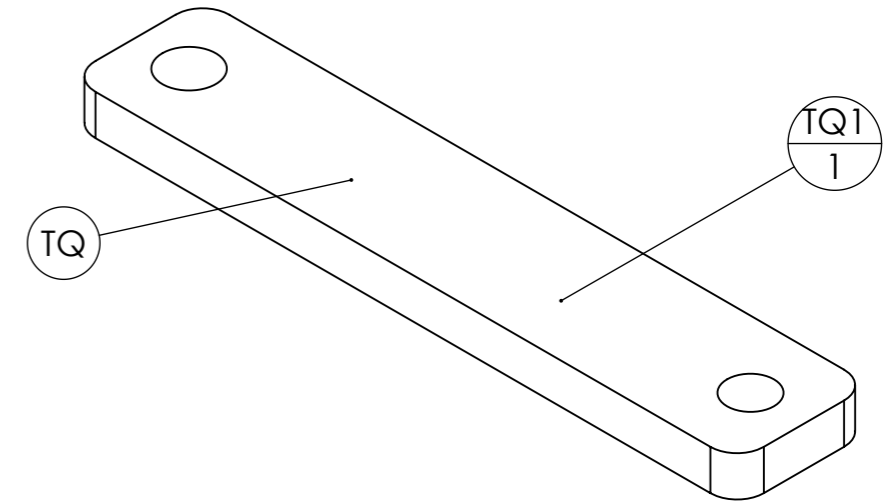
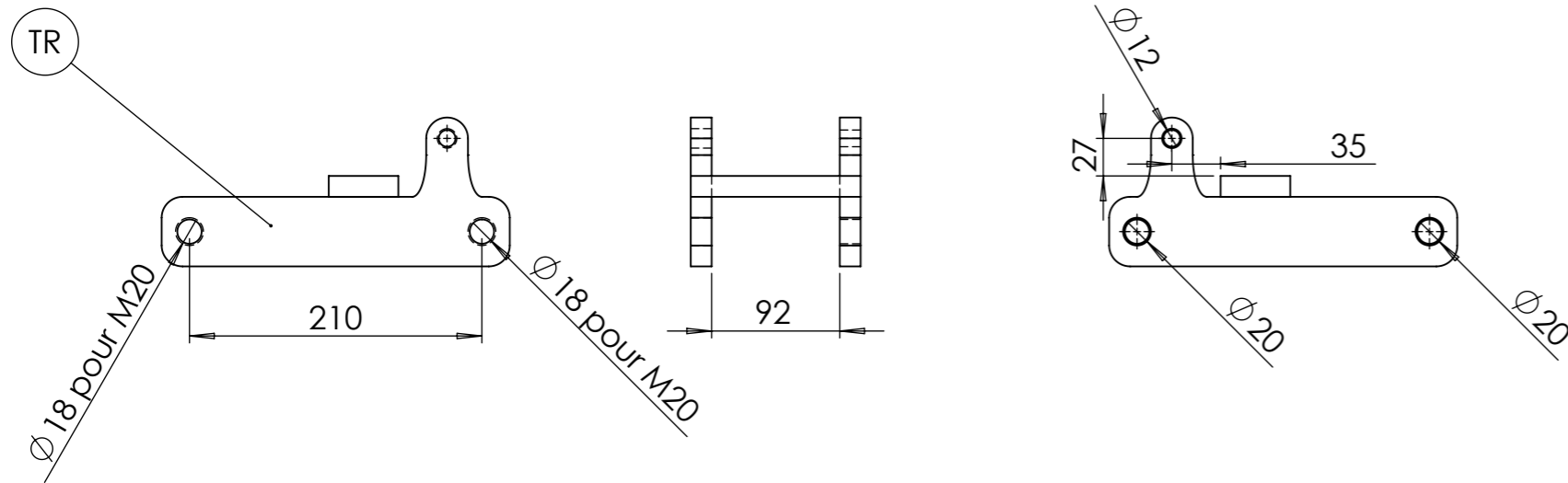

repère	Désignation	Quantité
TQ1	bielle taraudée parallélogramme strip till	1

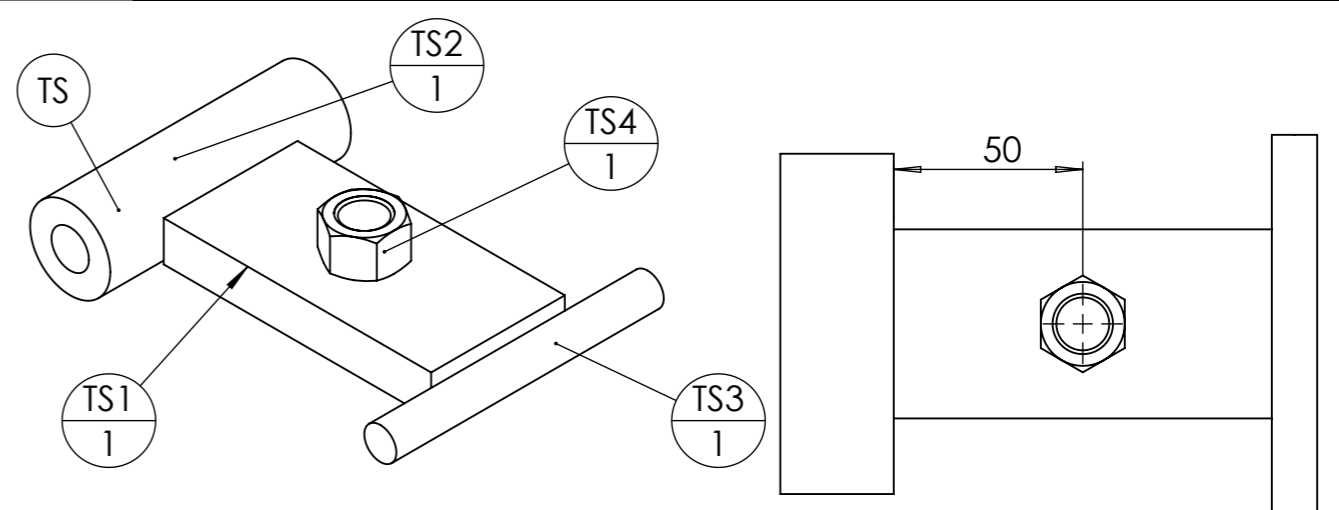
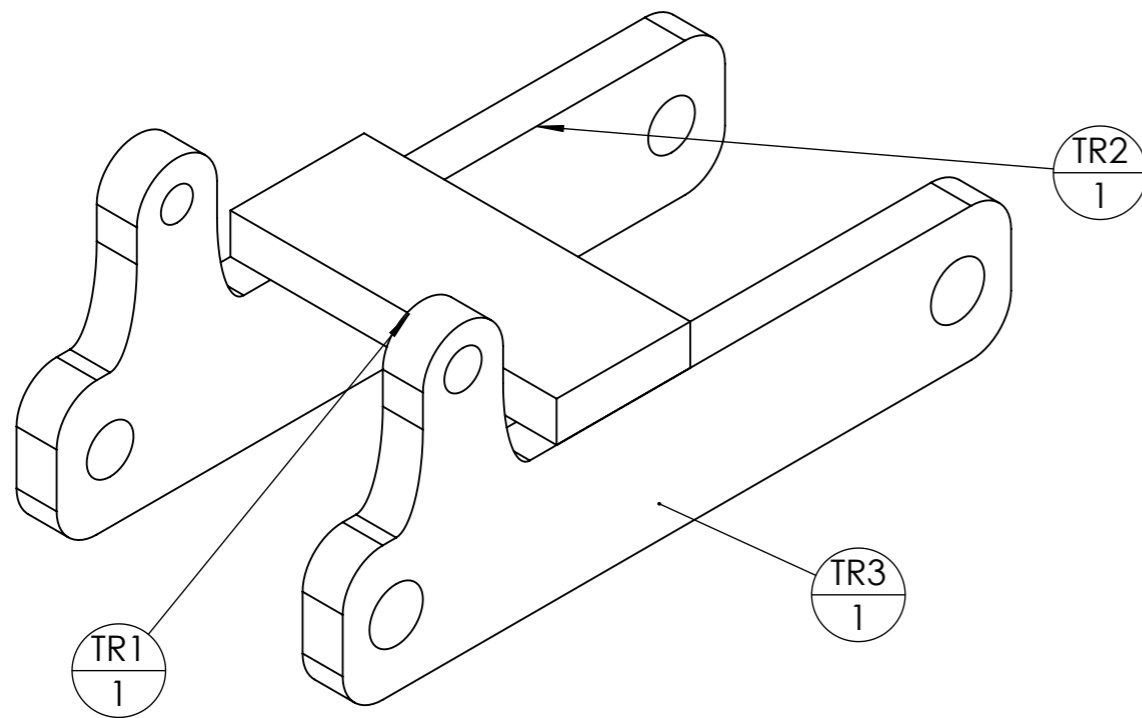

repère	Désignation	p	LONGUEUR	Quantité
TR1	fer plat 50 x 15		122	1
TR2	TR2 bielle à oreille taraudée réglage parallélo strip-till	1x Ø12 ;		1
TR3	TR3 bielle à oreille taraudée réglage parallélo strip-till			1

repère	Désignation	p	LONGUEUR	Quantité
TS1	fer plat 50 x 15	1x Ø15 ;	100	1
TS2	Bague tournée Øint 14 - Øext 30 - L 90	1x Ø14 ;		1
TS3	Fer rond Ø12		100	1
TS4	Ecrou M14 brut			1

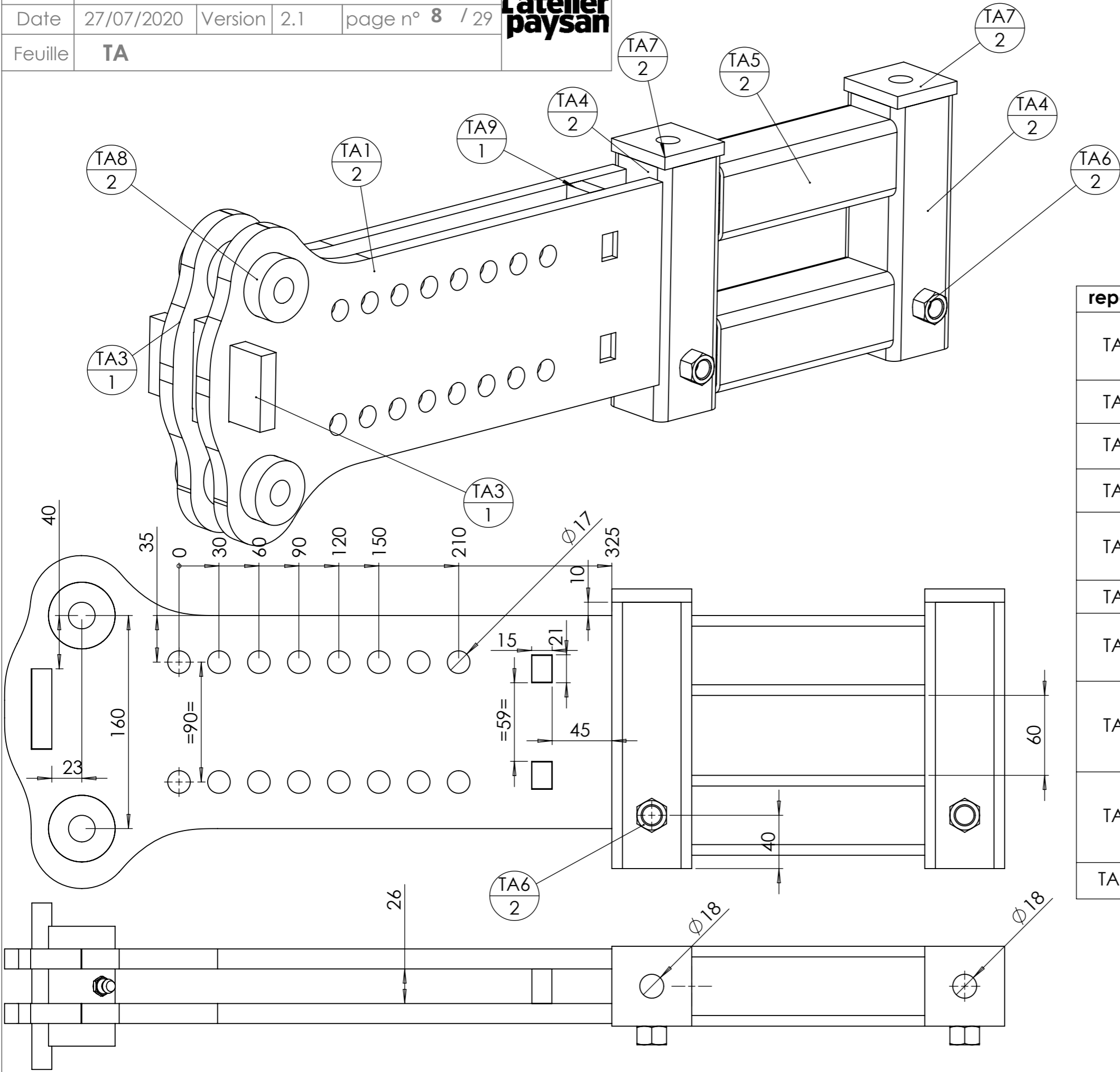

repère	Désignation	p	LONGUEUR	Quantité
TA1	TA1 strip-till chassis	16x Ø17 ; 2x Ø50,2 ;		2
TA2	tube carré 60 x 5		160	1
TA3	TA3 butée strip till			1
TA4	tube carré 60 x 4	1x Ø15 ;	200	2
TA5	tube carré 60 x 4		175	2
TA6	Ecrou M14 brut			2
TA7	étiré plat 60 x 10	1x Ø18 ;	60	2
TA9	TA9 séparation descente graine strip till élément			1
TA8	Bague tournée Øint 20 - Øext 50 - L 90	1x Ø20 ; 1x Ø6,8 ;		2
TA10	graisseur M8			2



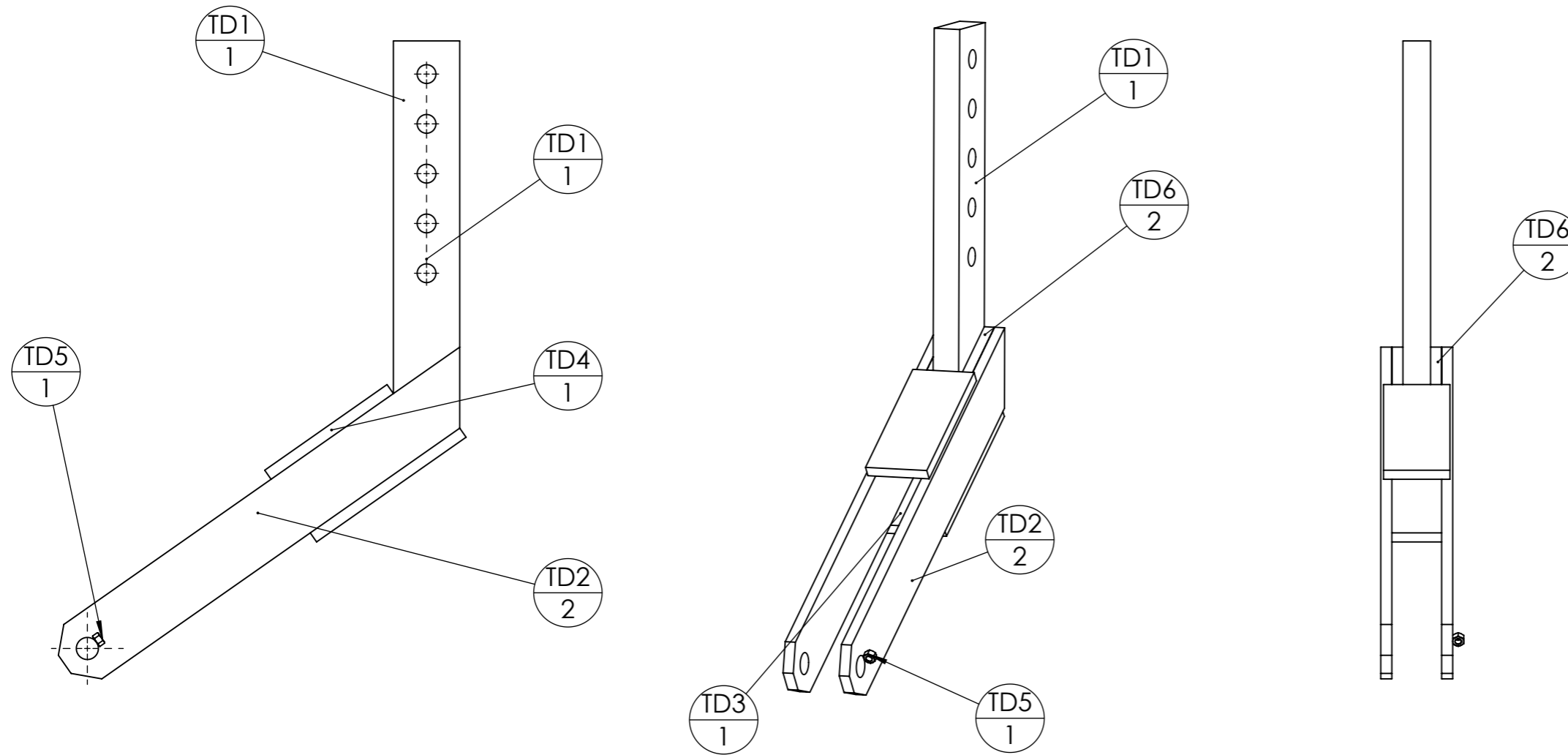

rep	Désignation	ANGLE1	ANGLE2	p	Long.	Qté
TD1	étiré plat 60 x 25	0.00	35.00	5x Ø17;	392. 0125	1
TD2	étiré plat 50 x 10	35.00	0.00	1x Ø20;	457. 0125	2
TD3	fer plat 60 x 10	0.00	0.00		165	1
TD4	fer plat 60 x 10	0.00	0.00		135	1
TD5	Ecrou M6 brut					1
TD6	fer plat 60 x 10	0.00	35.00		73.2 465	2

Détail TD1

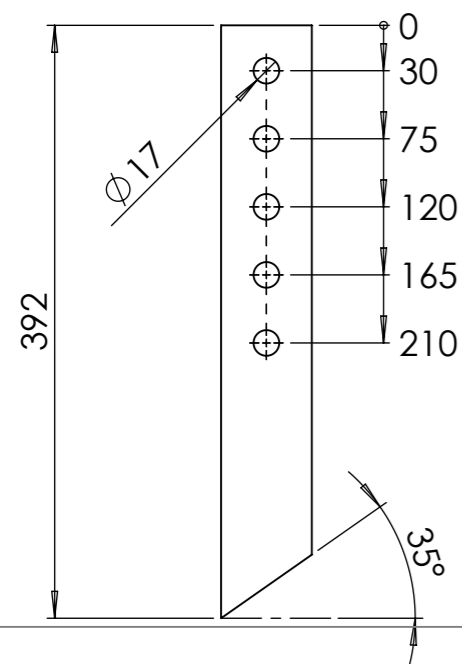

Détail TD2

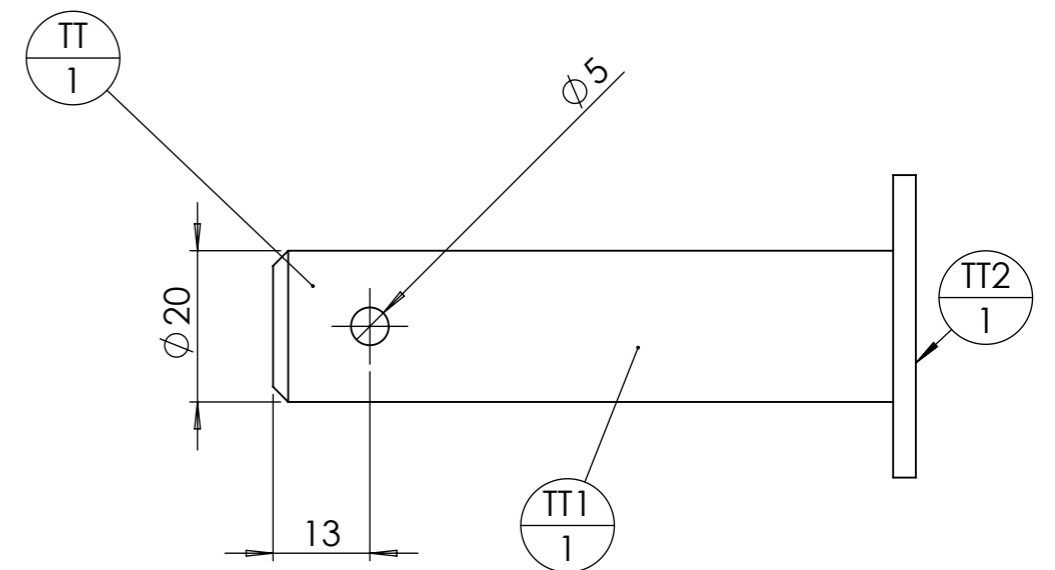
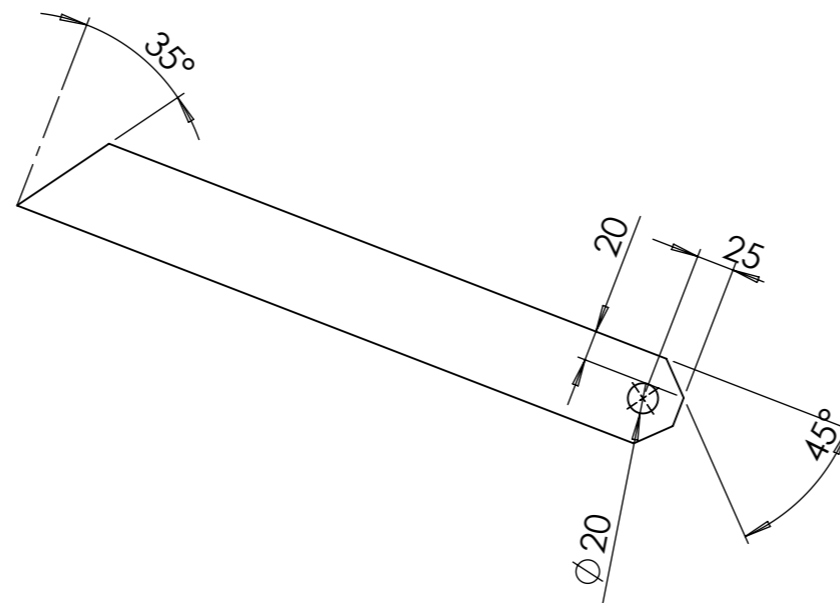

repère	Désignation	p	LONGUEUR	Quantité
TT1	étiré rond Ø20	1x Ø5 ;	85	1
TT2	Rondelle Ø10 série LU	1x Ø21 ;		1

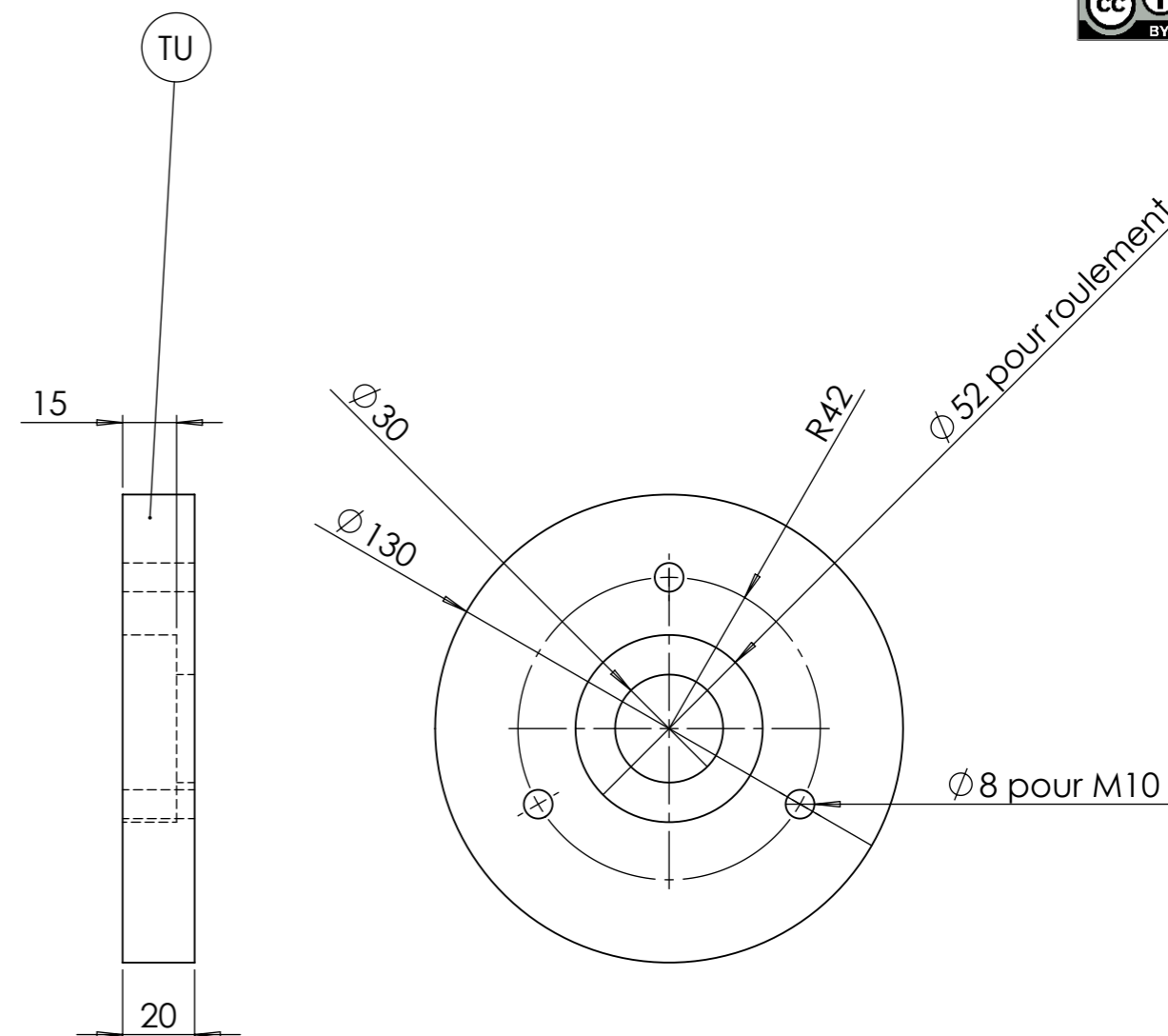
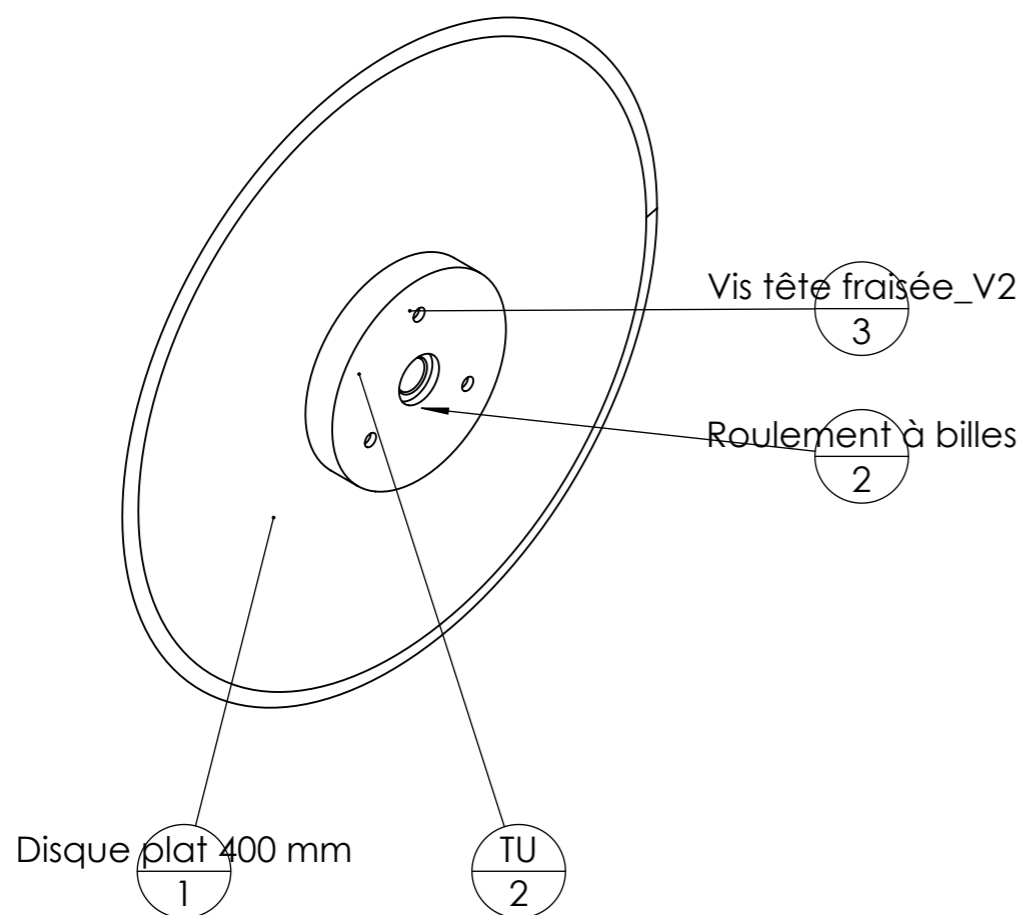

Pièce	Désignation	Qté
TU	TU1 coupelle disque coùtre Ø400 fraisé	1
TU	TU1' coupelle disque coùtre Ø400 taraudé	1
Roulement à billes	Roulement à billes SKF 6304 - 2RSH	2
Disque plat 400 mm	Disque de coùtre 400 mm	1
Vis tête fraisée_V2	vis tête fraisée M10 x 40	3

Attention :  
un côté taraudé !

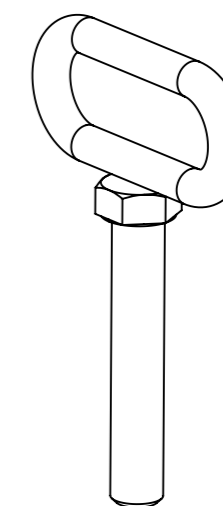

repère	Désignation	Quantité
Vis réglage	Vis Hexagonale M14 x 80	1
Vis réglage	Maillon de chaîne 65x40x10	1

Détails TE

Détails TE1



Détails TE

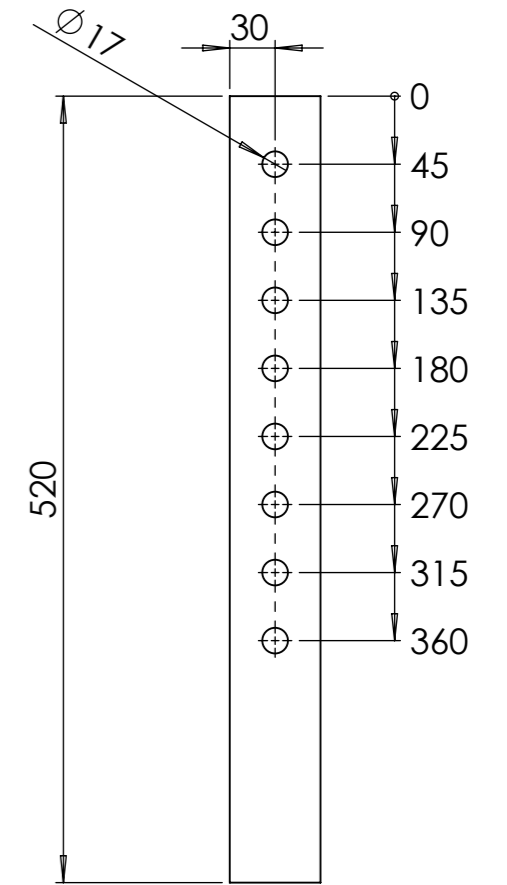
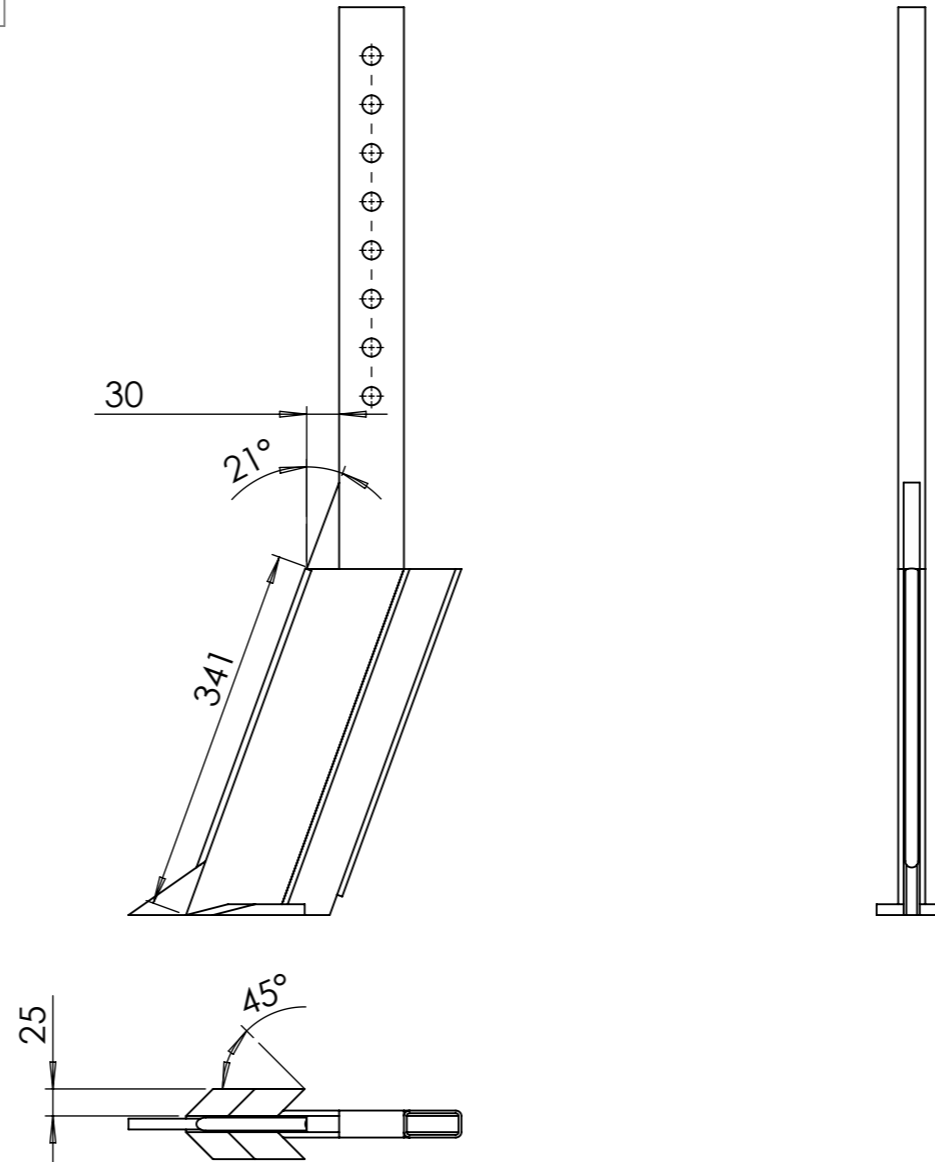
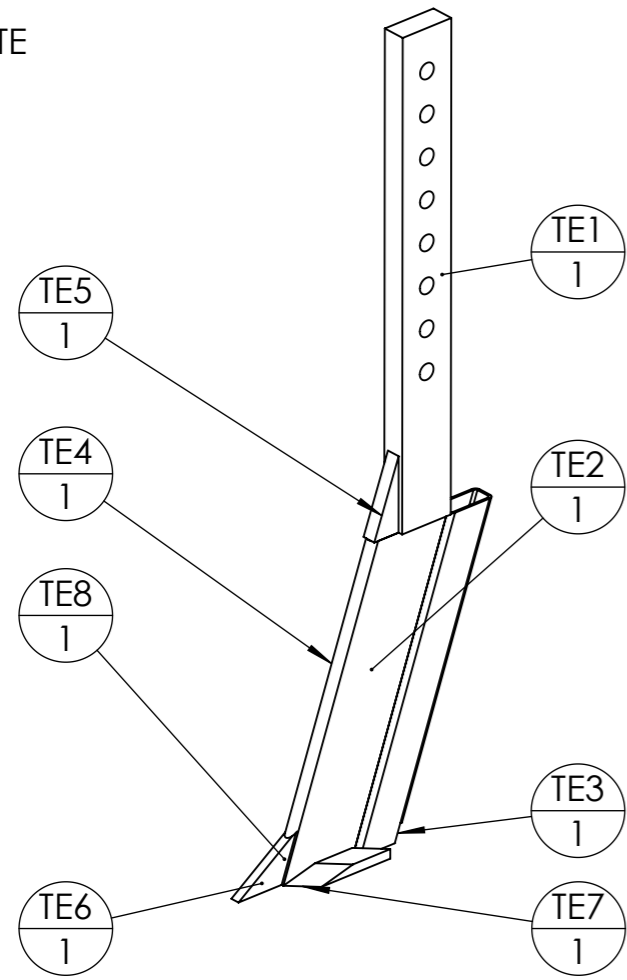

rep	Désignation	ANGLE1	ANGLE2	p	Long.	Qté
TE1	étiré plat 60 x 25	0.00	0.00	8x Ø17;	520	1
TE2	étiré plat 80 x 15	20.00	20.00		370	1
TE3	tube rectangulaire 50 x 25 x 2.5	20.00	20.00		359.08 09	1
TE4	étiré rond Ø12	55.00	0.00		294.57 82	1
TE5	Fer plat 80 x 15	20.56	0.00		30	1
TE6	étiré plat 50 x 10	55.00	20.00		71.407 4	1
TE7	mise de soc 60x10	45.00	-		95.355 3	1
TE8	mise de soc 60x10	45.00	-		95.355 3	1

Détails TE3

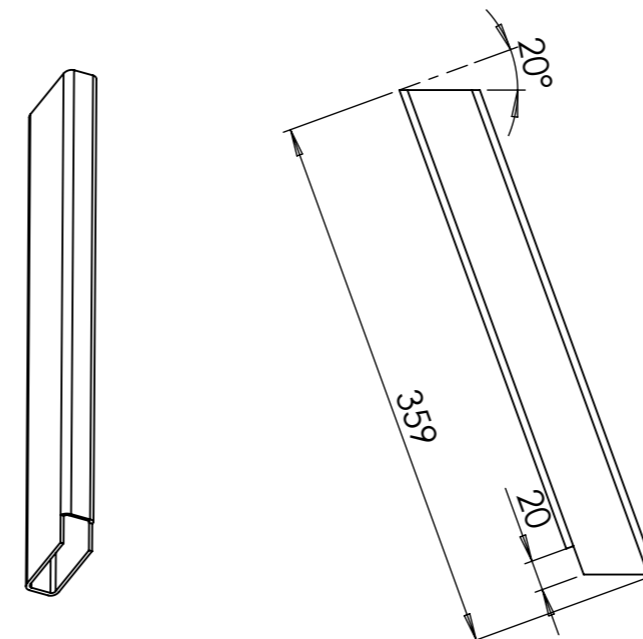

Détails TJ

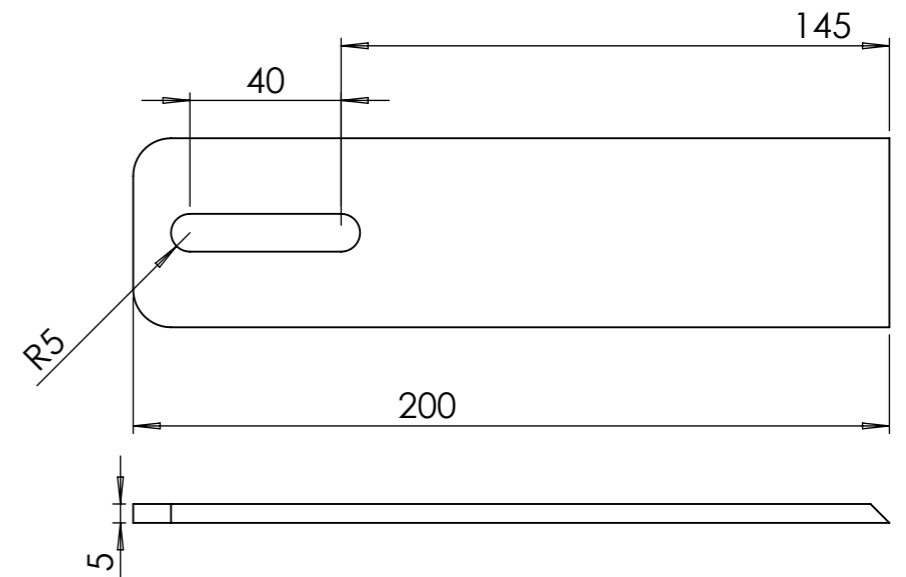

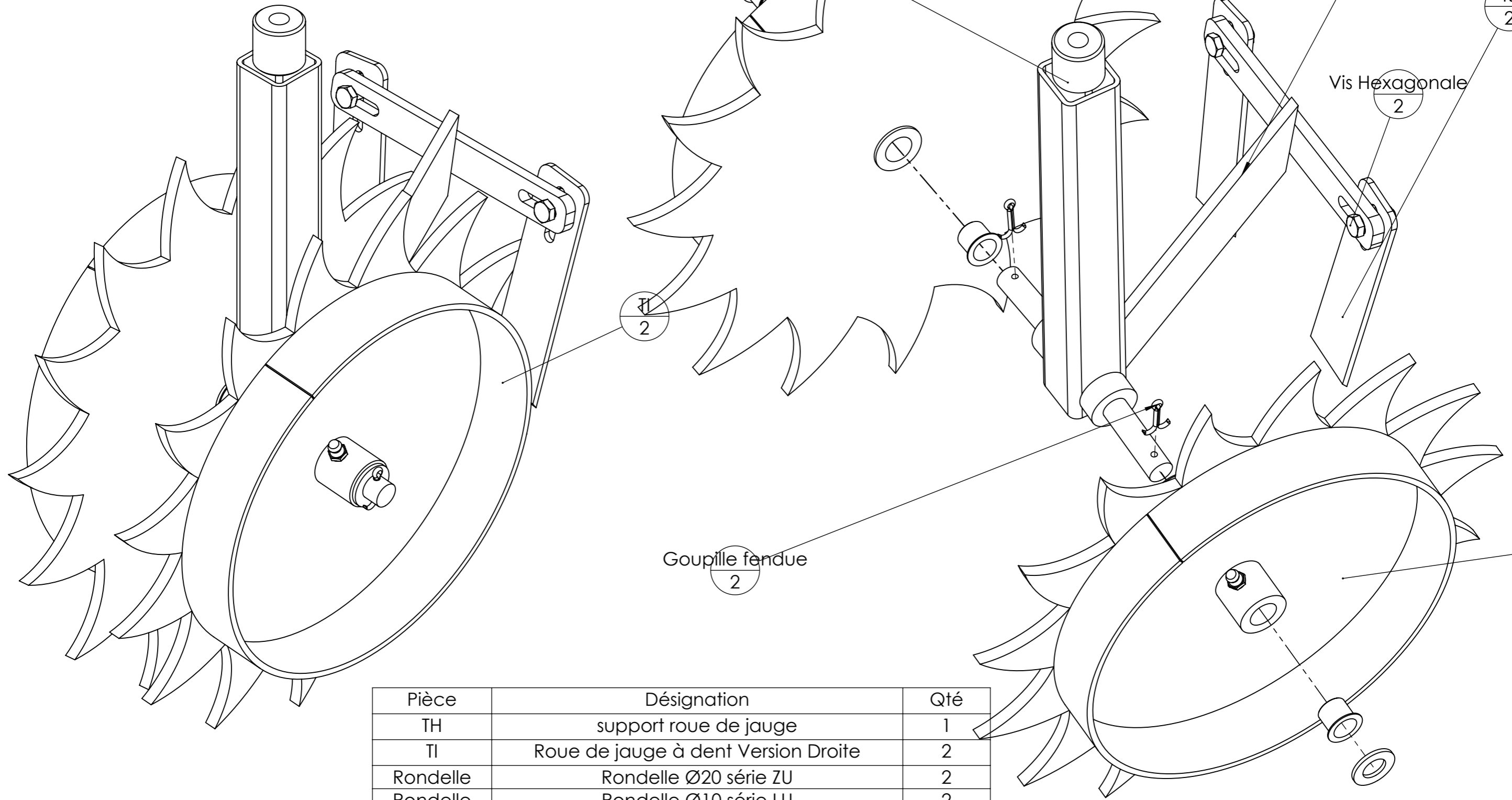

Pièce	Désignation	Qté
TH	support roue de jauge	1
TI	Roue de jauge à dent Version Droite	2
Rondelle	Rondelle Ø20 série ZU	2
Rondelle	Rondelle Ø10 série LU	2
Goupille fendue	Goupille fendue 5 x 30	2
Vis Hexagonale	vis hexagonale M10 x 30	2
TJ	Décroûteur	2
Ecroû	Ecroû M10 autofreiné	2
Palier lisse à collerette	Palier lisse à collerette Iglidur® Øint 20 - Øext 23 - L 21.5	4

**Détails TH**

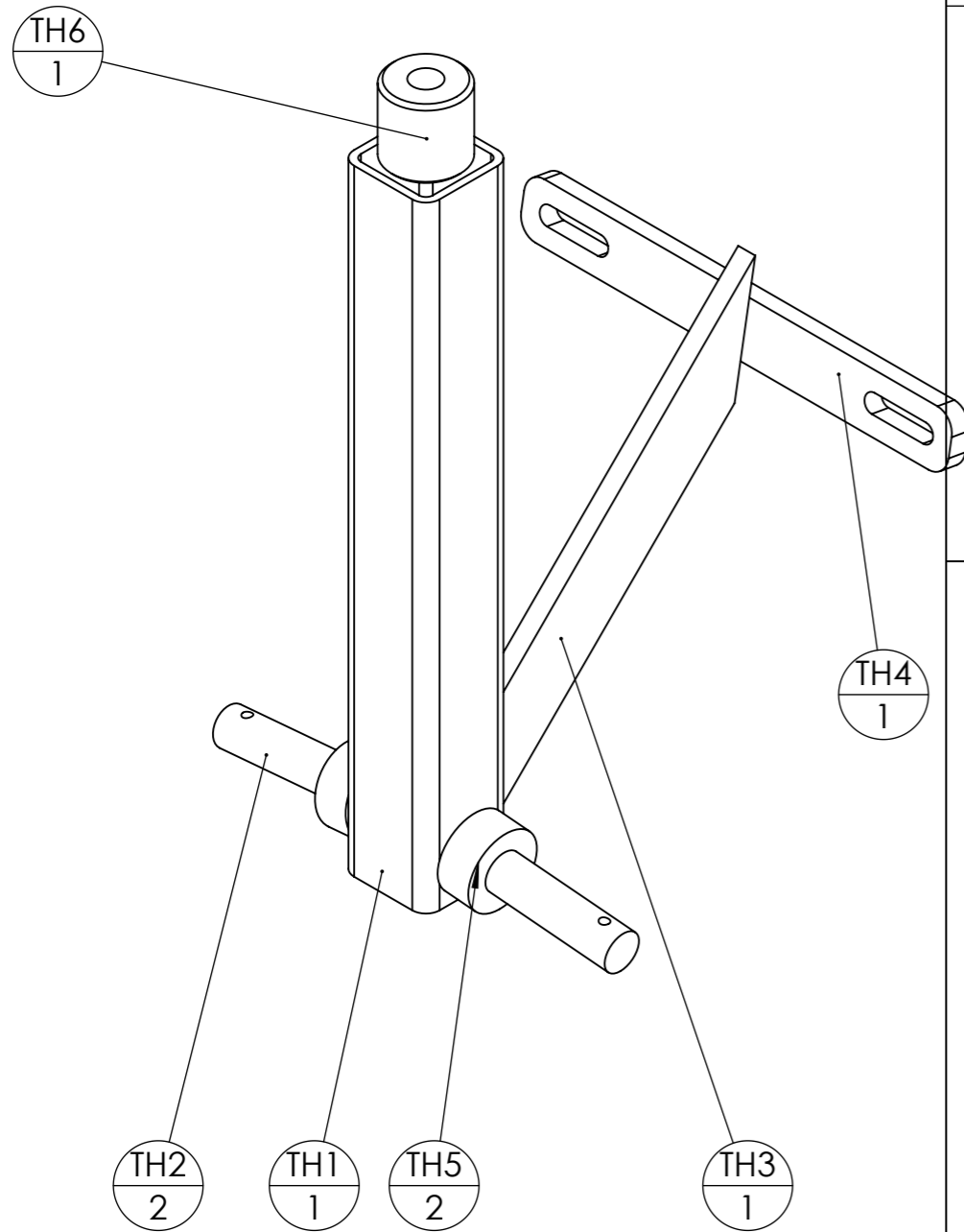

**Détails TH2**

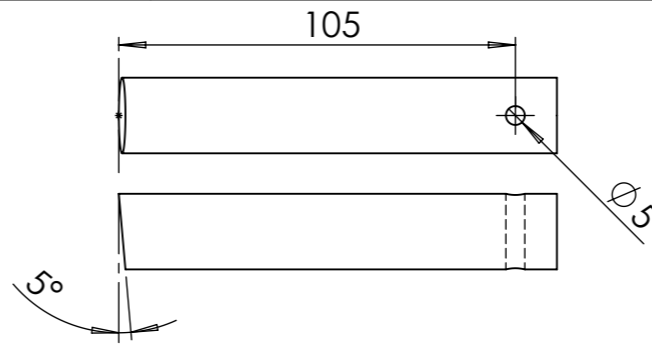

**Détails TH4**

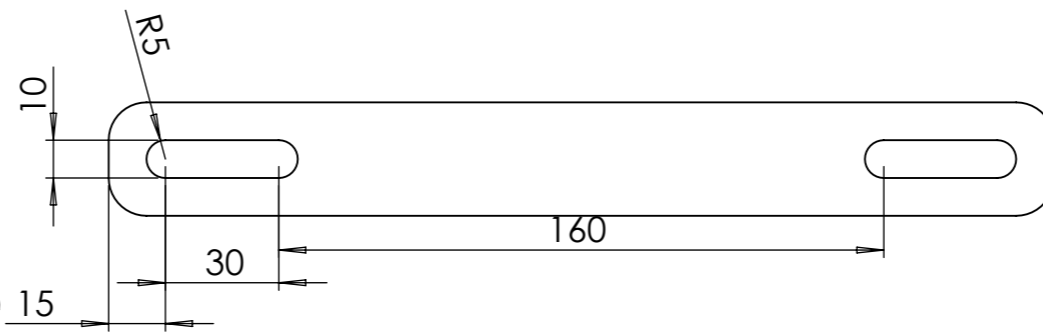

**Détails TH1-TH2**

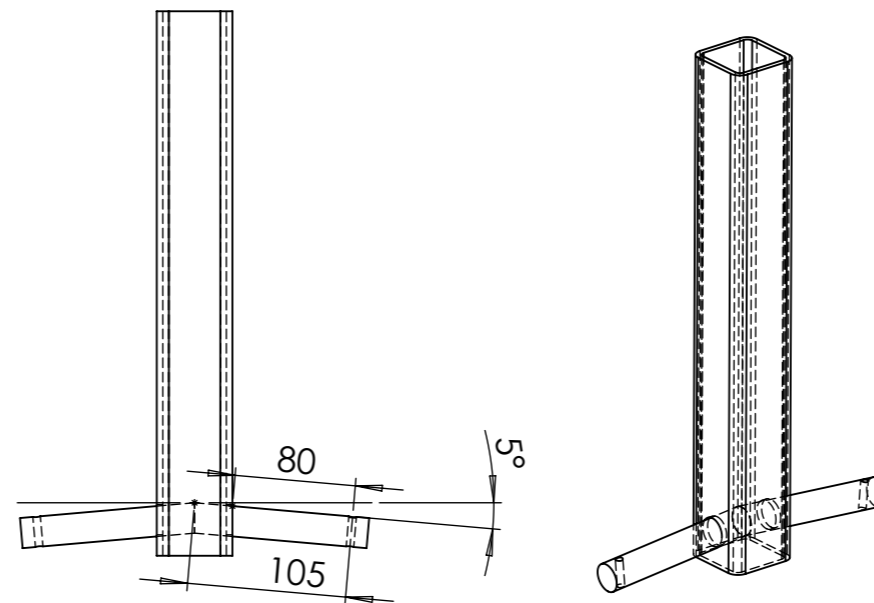

**Détails TH1**

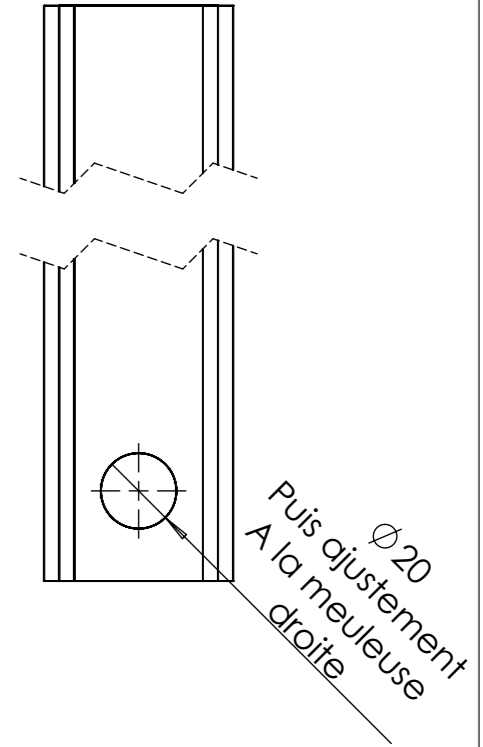

**Détails TH1 - TH4**

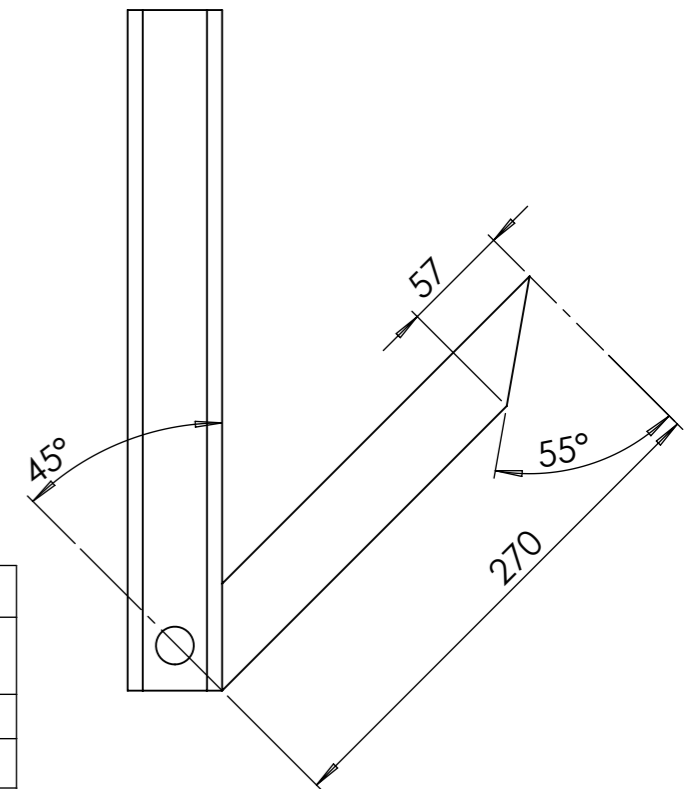

repère	Désignation	ANGLE1	ANGLE2	p	LONGUEUR	Quantité
TH1	tube carré 50 x 4	0	0	2x Ø20	360	1
TH2	étiré rond Ø20	0	5	1x Ø5 ;	115.8749	2
TH3	Fer plat 40 x 10	55	45		270	1
TH4	TH4 support grattoir strip till	0	0		250	1
TH5	Bague tournée Øint 20 - Øext 40 - L 18			1x Ø20 ;		2
TH6	Ecrou M18 rond pas 5mm					1



### Détails TI

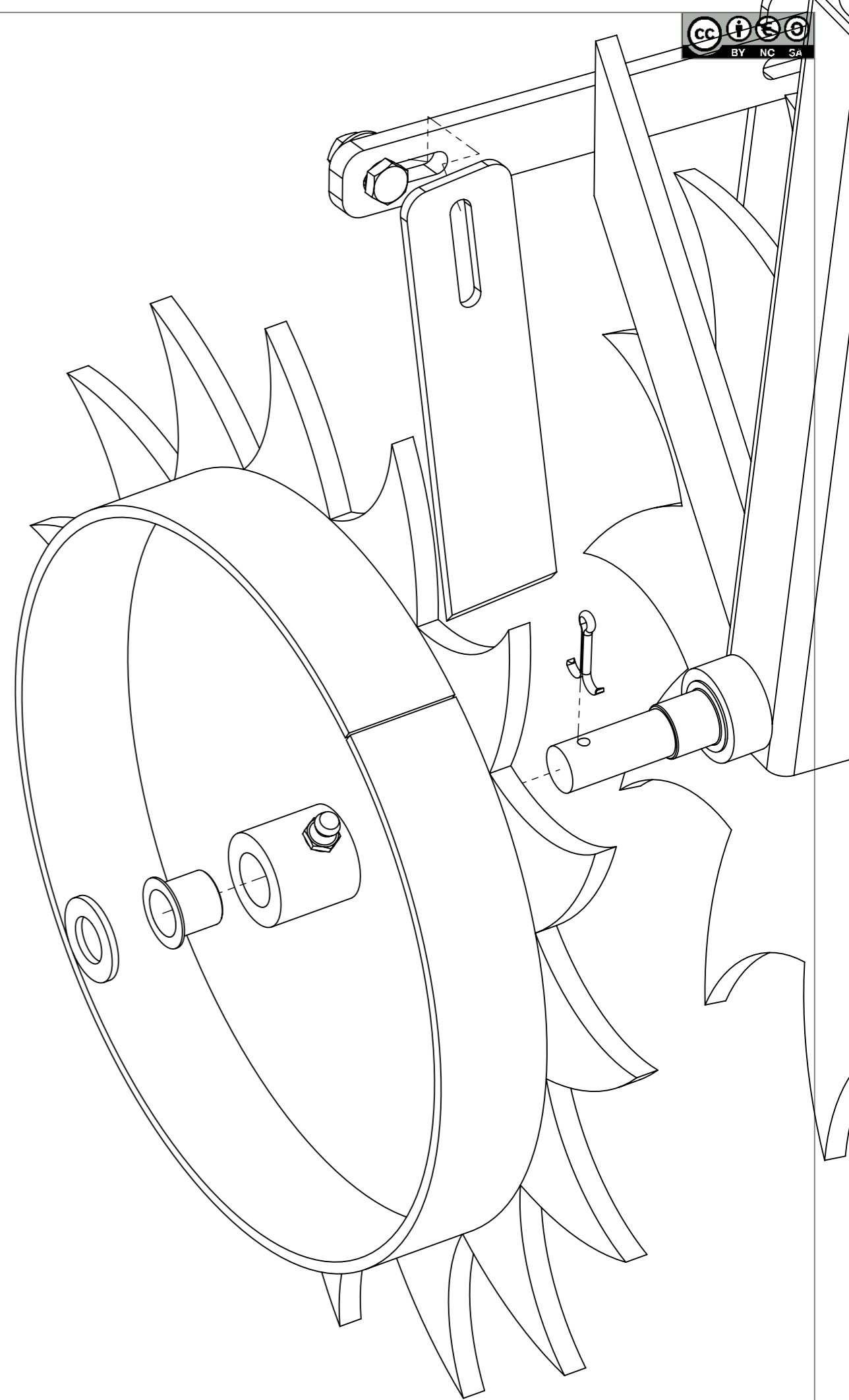
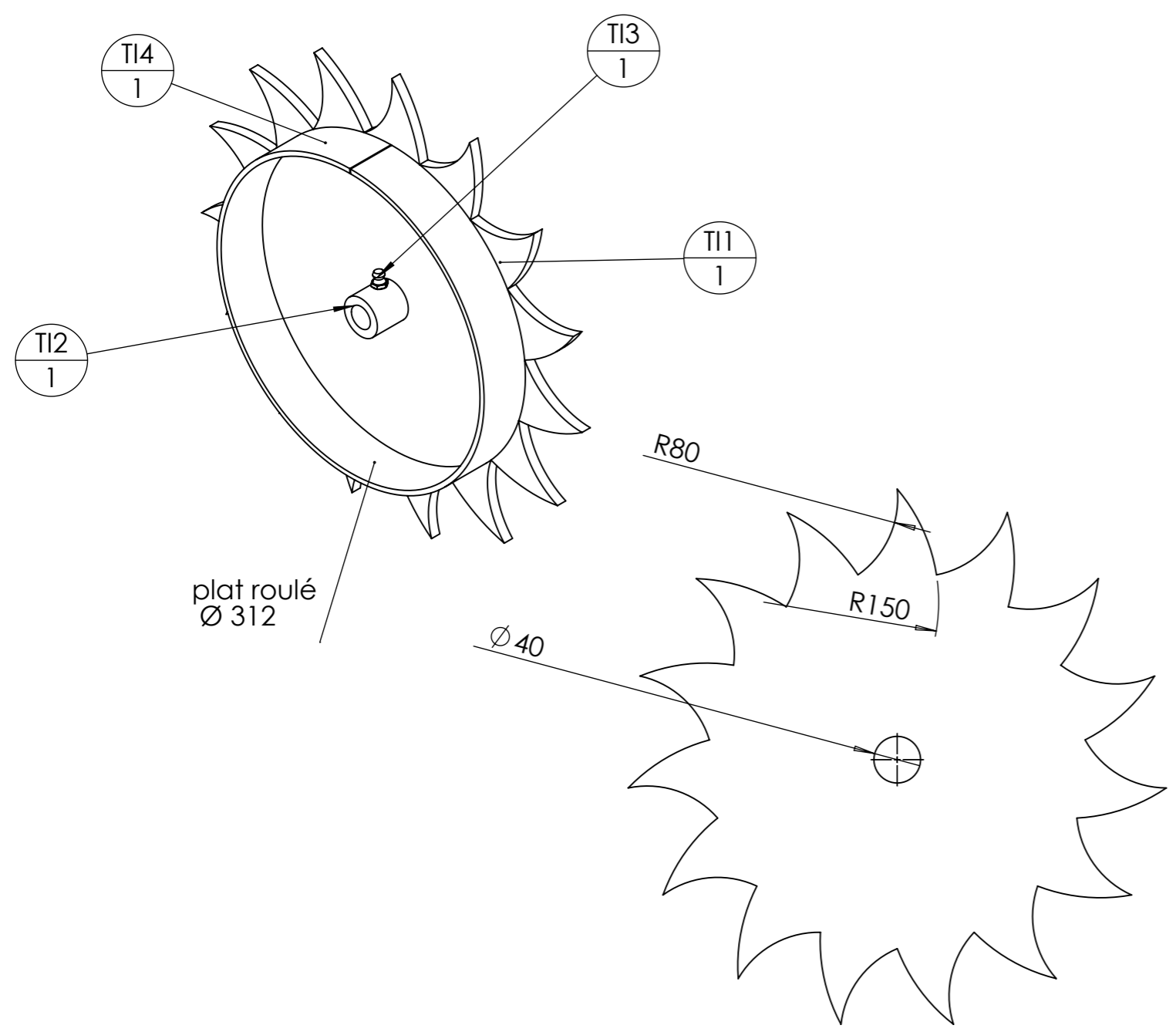

repère	Désignation	LONGUEUR	Quantité
T11	T11 strip-till étoile roue de jauge		1
T12	Bague tournée Øint 23 - Øext 40 - L 50		1
T14	Fer plat 50 x 5	1000.8693	1
T13	graisseur M8		1

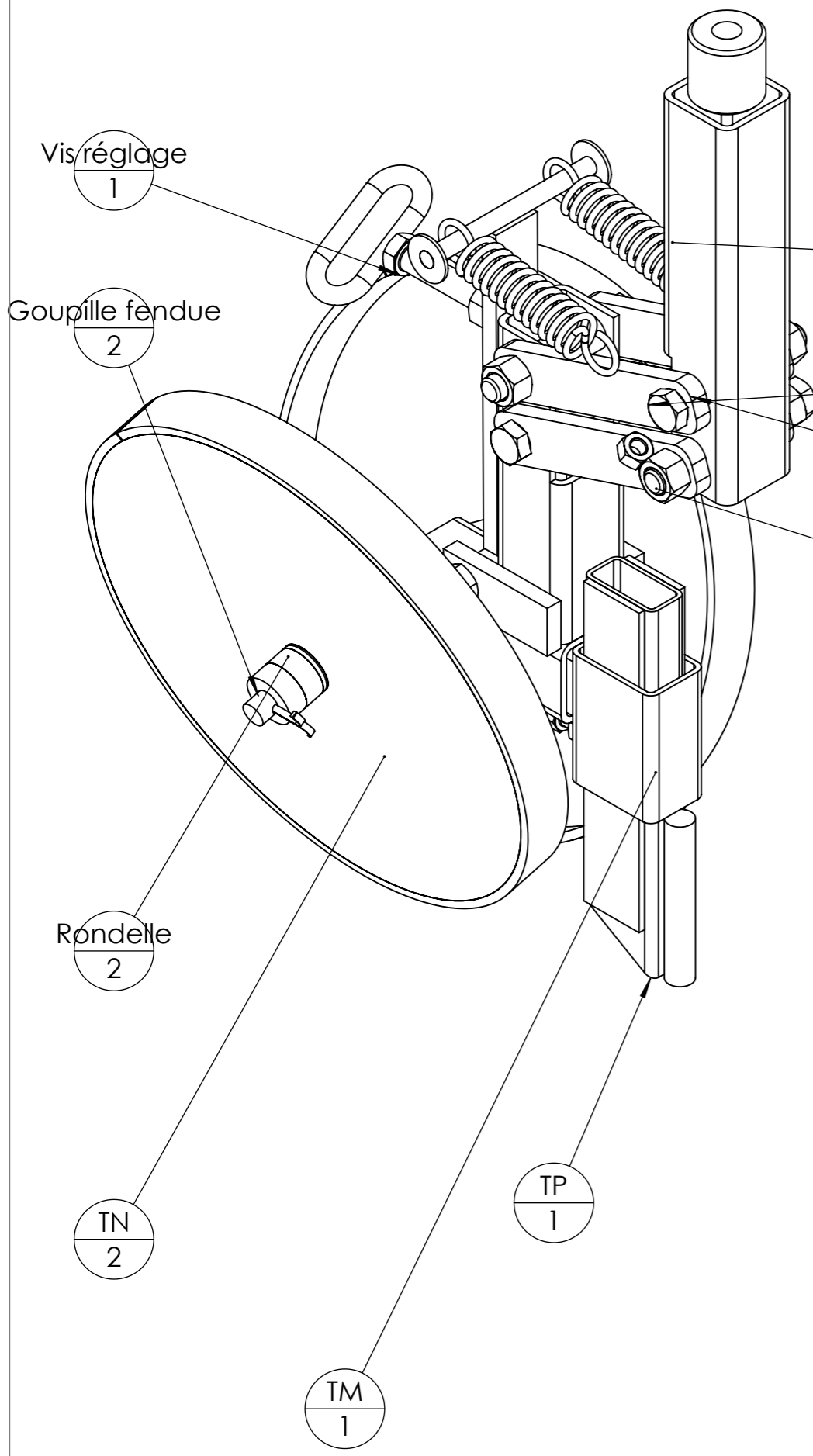

Pièce	Désignation	Qté
ENT	entretoise réglage	4
Ecrou	Ecrou M14 Zingué	3
Goupille fendue	Goupille fendue 5 x 30	2
TK	support parallélogramme arrière	1
TL	bielle arrière strip till	4
TM	Support dent graine et roue terrage	1
TN	Disque de terrage à doigt	2
TO	levier réglage de tension	1
TP	Dent pour graine	1
Palier lisse à collerette	Palier lisse à collerette Iglidur® Øint 14 - Øext 16 - L21	4
Rondelle	Rondelle Ø14 série MU	2
Vis Hexagonale	Vis hexagonale M14 x 75 PF Lfiletée 34	1
Vis Hexagonale	Vis hexagonale M12 x 20	1
Vis réglage		1
graisseur M8	Graisseur M8	2
ressort arrière	Ressort traction 3,43 x 25,40 x 127	2
TV	écrou accroche ressort	2
Vis Hexagonale	Vis hexagonale M14 x 90 PF	3
Ecrou	Ecrou M14 autofreiné	1
Vis Hexagonale	Vis hexagonale M14 x 100 PF	1

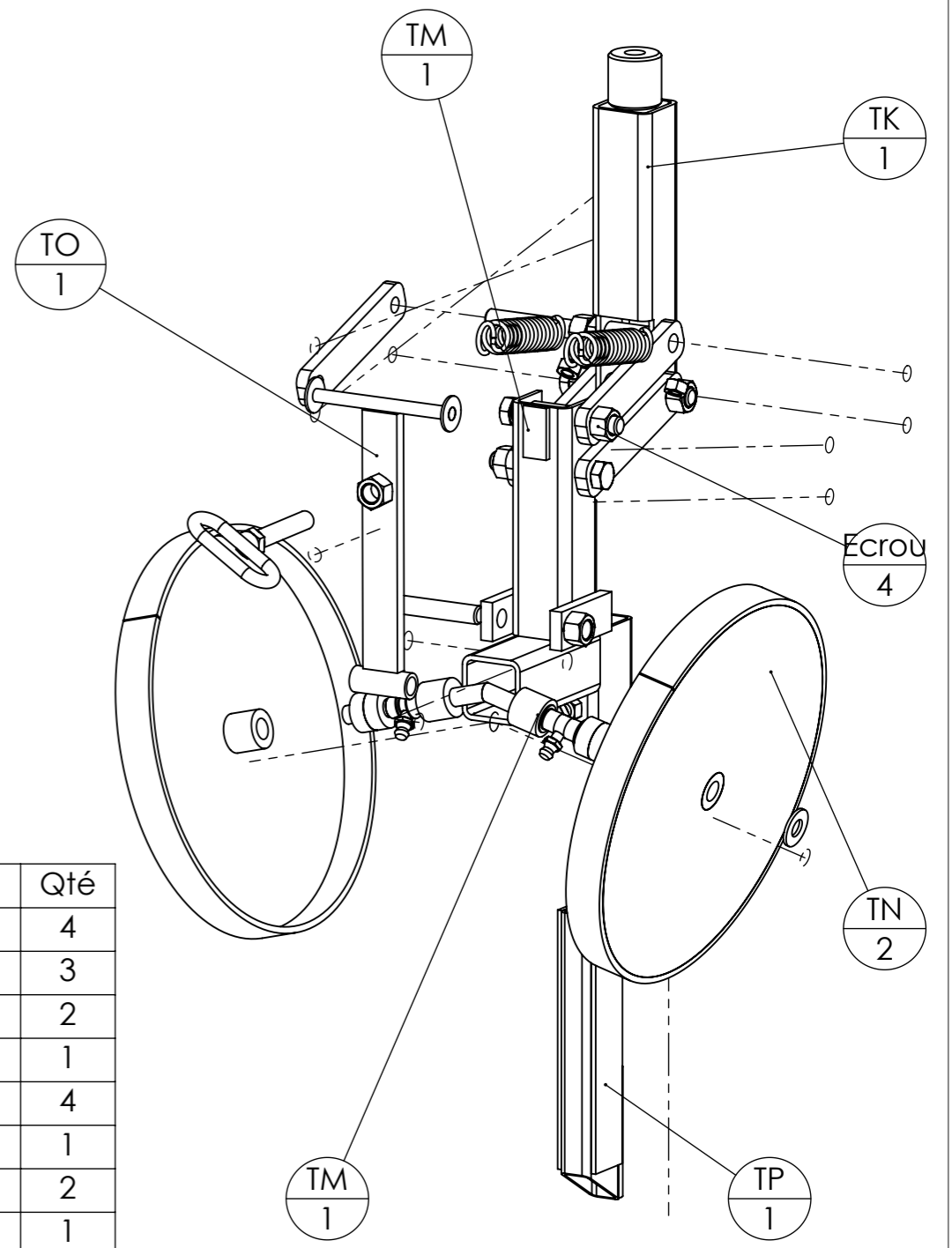

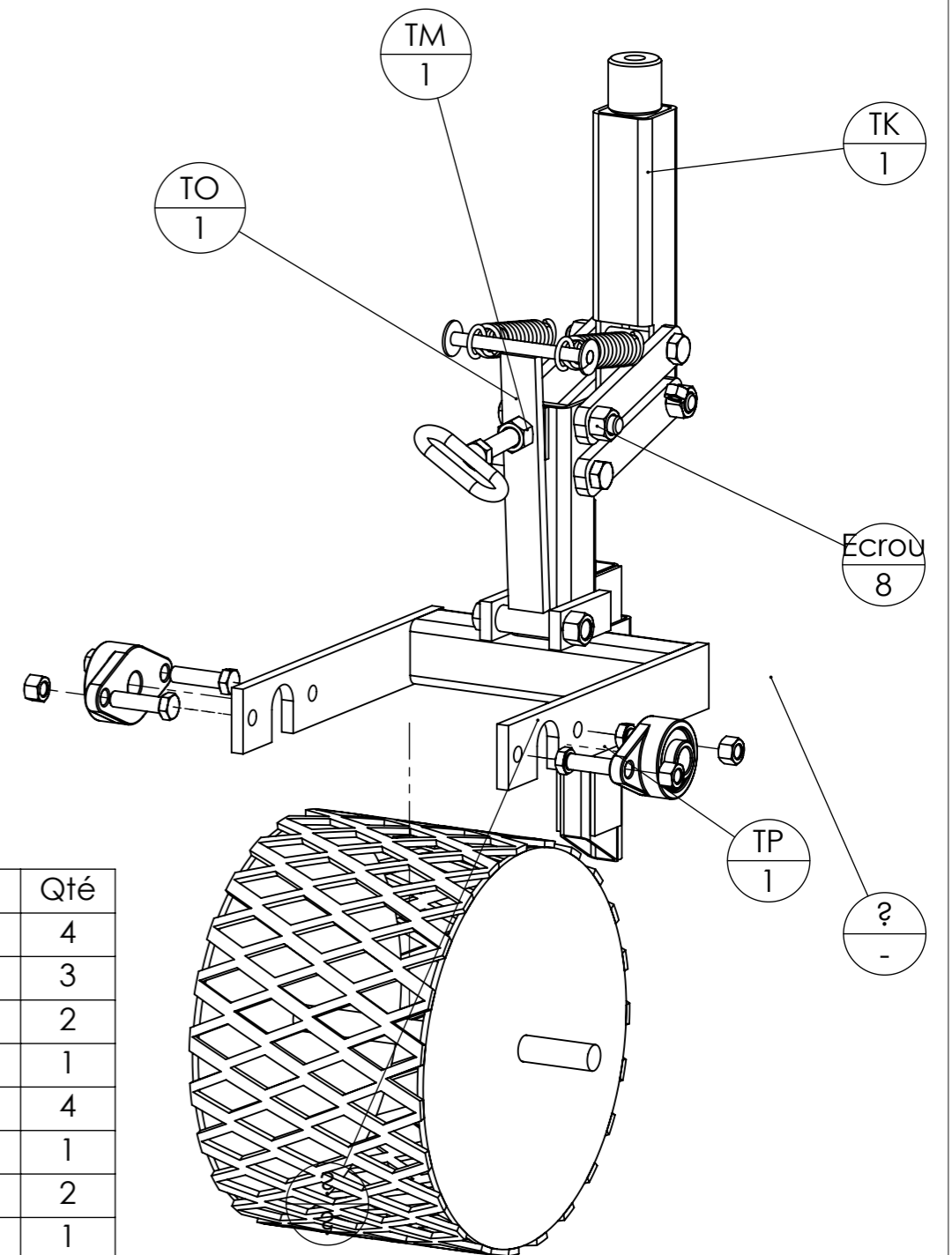
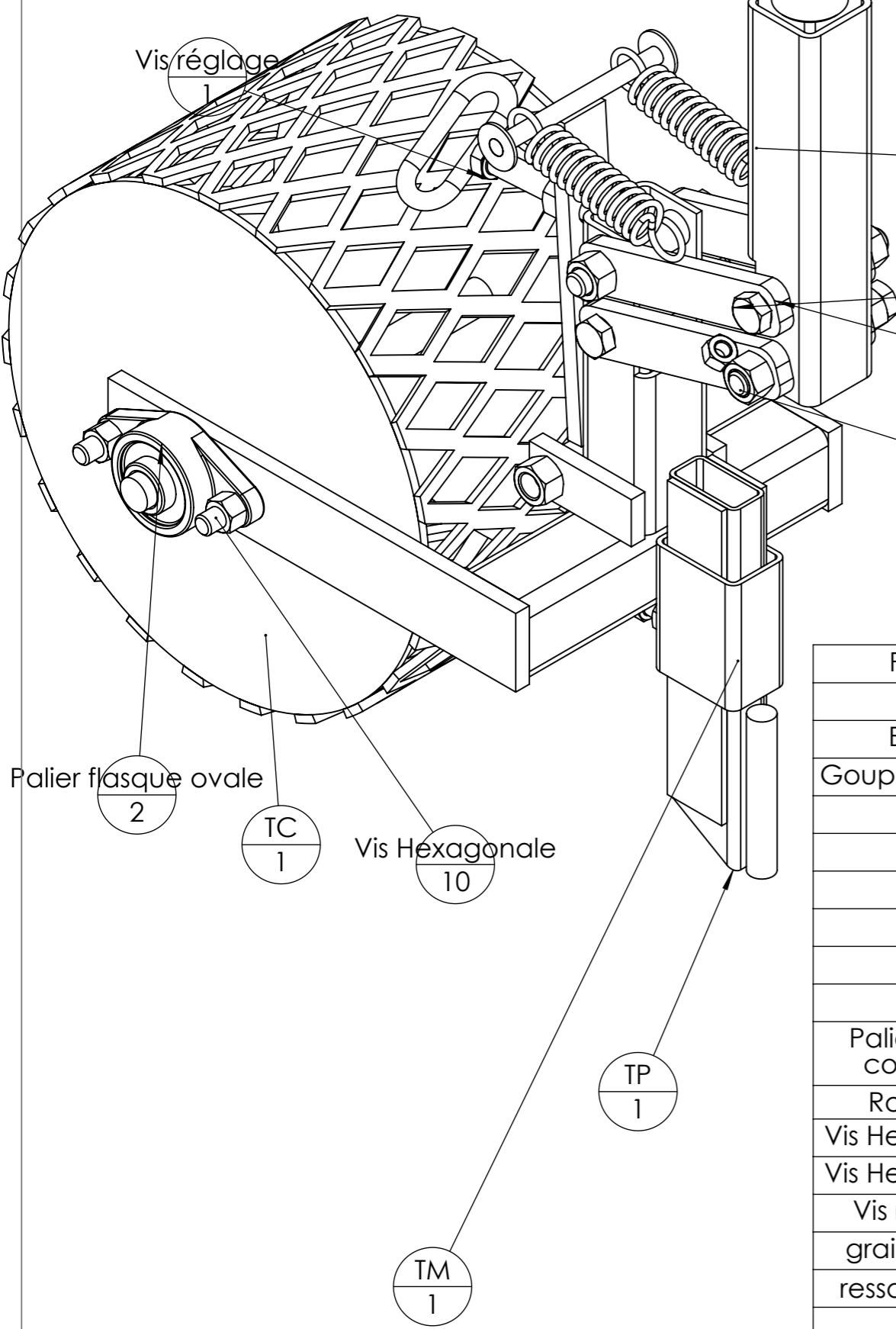

Pièce	Désignation	Qté
ENT	entretoise réglage	4
Erou	Erou M14 Zingué	3
Goupille fendue	Goupille fendue 5 x 30	2
TK	support parallélogramme arrière	1
TL	bielle arrière strip till	4
TM	Support dent graine et roue terrage	1
TN	Disque de terrage à doigt	2
TO	levier réglage de tension	1
TP	Dent pour graine	1
Palier lisse à collerette	Palier lisse à collerette Iglidur® Øint 14 - Øext 16 - L21	4
Rondelle	Rondelle Ø14 série MU	2
Vis Hexagonale	Vis hexagonale M14 x 75 PF Lfiletée 34	1
Vis Hexagonale	Vis hexagonale M12 x 20	1
Vis réglage		1
graisseur M8	Graisseur M8	2
ressort arrière	Ressort traction 3,43 x 25,40 x 127	2
TV	écrou accroche ressort	2
Vis Hexagonale	Vis hexagonale M14 x 90 PF	3
Erou	Erou M14 autofreiné	1
Vis Hexagonale	Vis hexagonale M14 x 100 PF	1

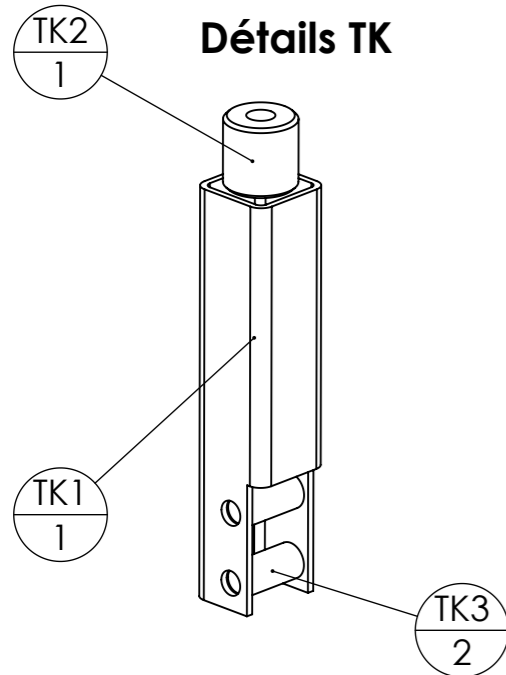

**Détails TK**

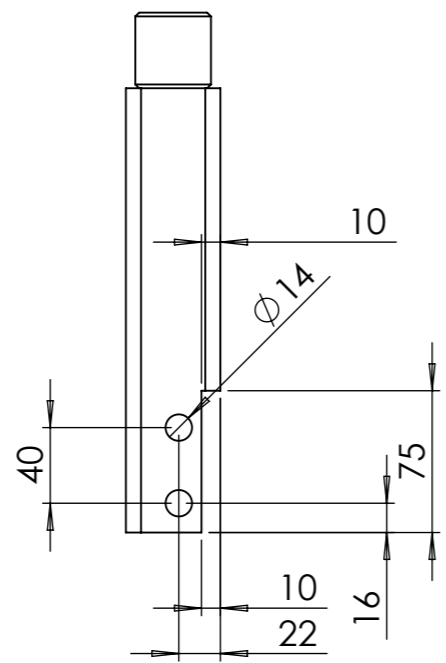

rep	Désignation	p	Long.	Qté
TK1	tube carré 50 x 4	4x Ø14 ;	235	1
TK2	Ecrou M18 rond pas 5mm			1
TK3	Tube rond 20 x 3		40	2

**Détails TP**

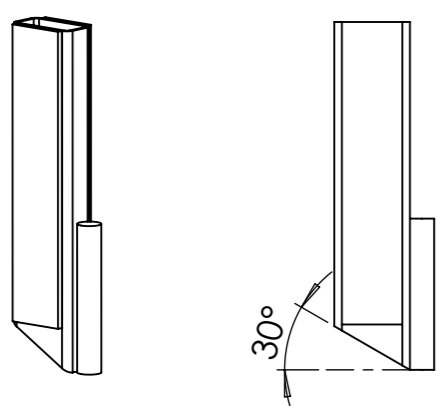

rep	Désignation	ANGLE1	ANGLE2	Long.	Qté
TP1	tube rectangulaire 50 x 25 x 2.5	30.00	0.00	230	1
TP2	étiré rond Ø16	0.00	0.00	100	1
TP3	fer plat 40 x 4	0.00	0.00	200	2

**Détails TN**

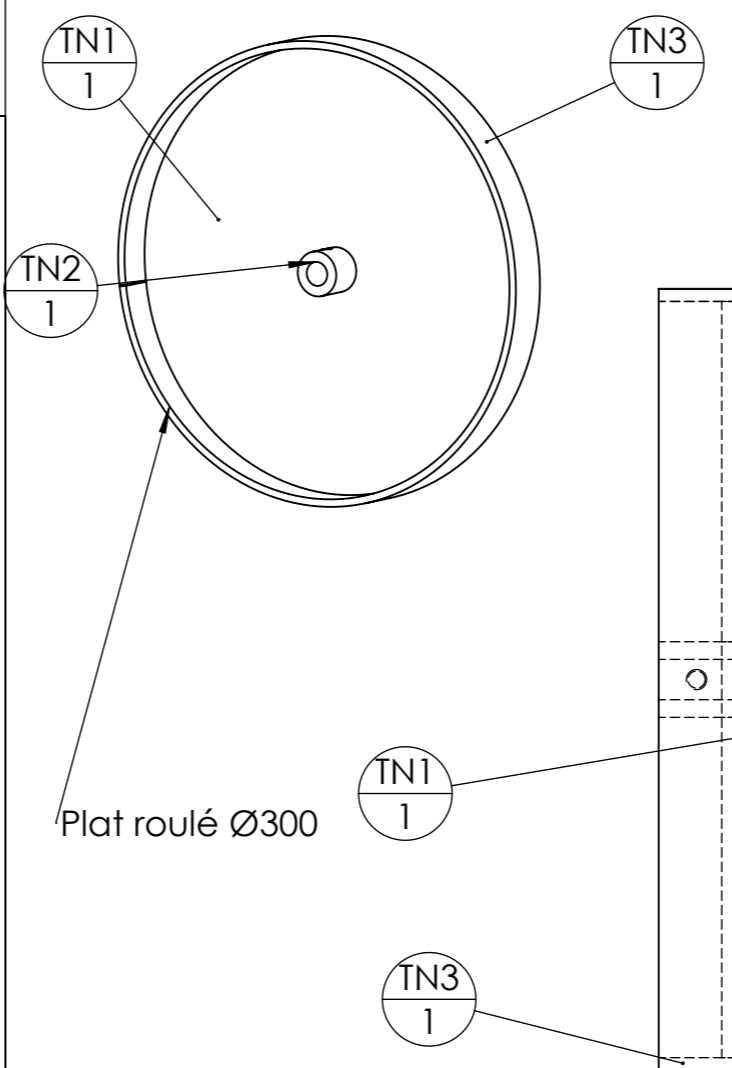

rep	Désignation	Long.	Qté
TN1	TN1 strip till roue terrage		1
TN3	Fer plat 30 x 5	957.16 91	1
TN2	Bague tournée Øint 16 - Øext 30 - L 30		1

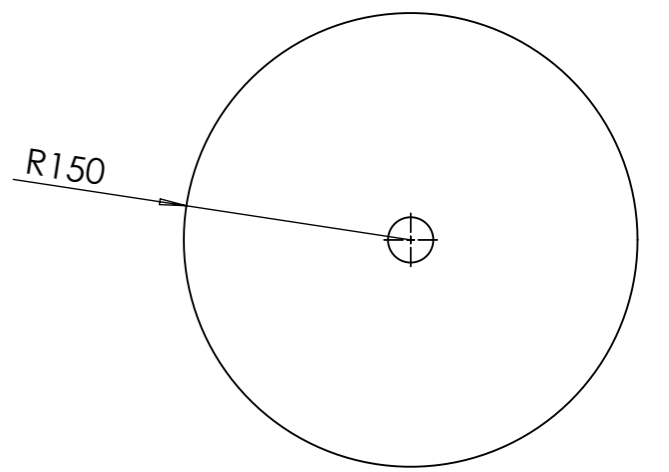

**Détails TL**

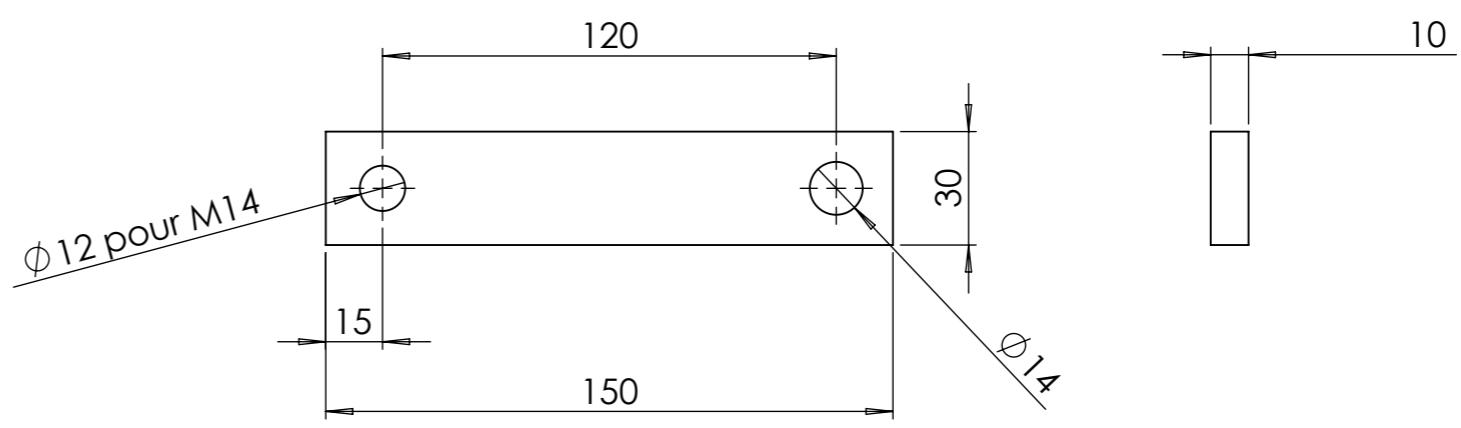

rep	Désignation	p	Long.	Qté
TL1	TL1 bielle parallélogramme arrière strip till	1x Ø14 ; 1x Ø12 ;	150	1

**Détails TO**

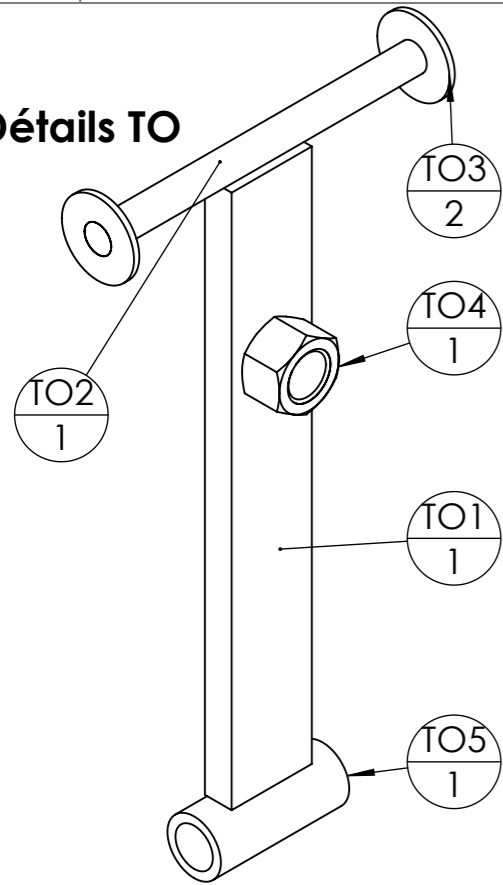

**Détails TO1**

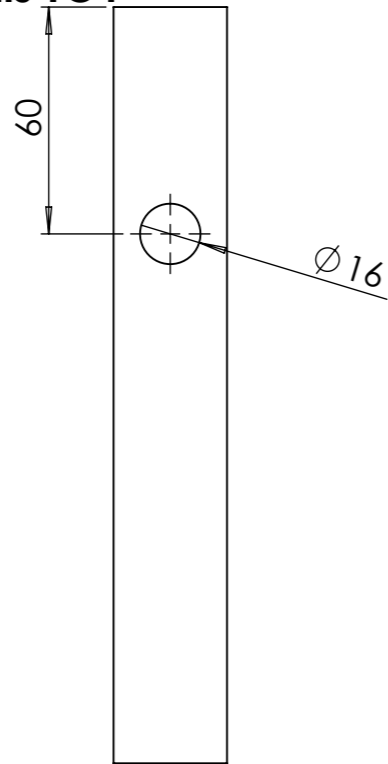

rep	Désignation	p	Long.	Qté
TO1	Fer plat 30 x 10	1x Ø16 ;	200	1
TO2	fer rond Ø10		120	1
TO3	Rondelle Ø10 série LU	1x Ø10,5 ;		2
TO4	Ecrou M14 brut			1
TO5	Tube rond 20 x 3	1x Ø14 ;	48	1

**Détail TM**

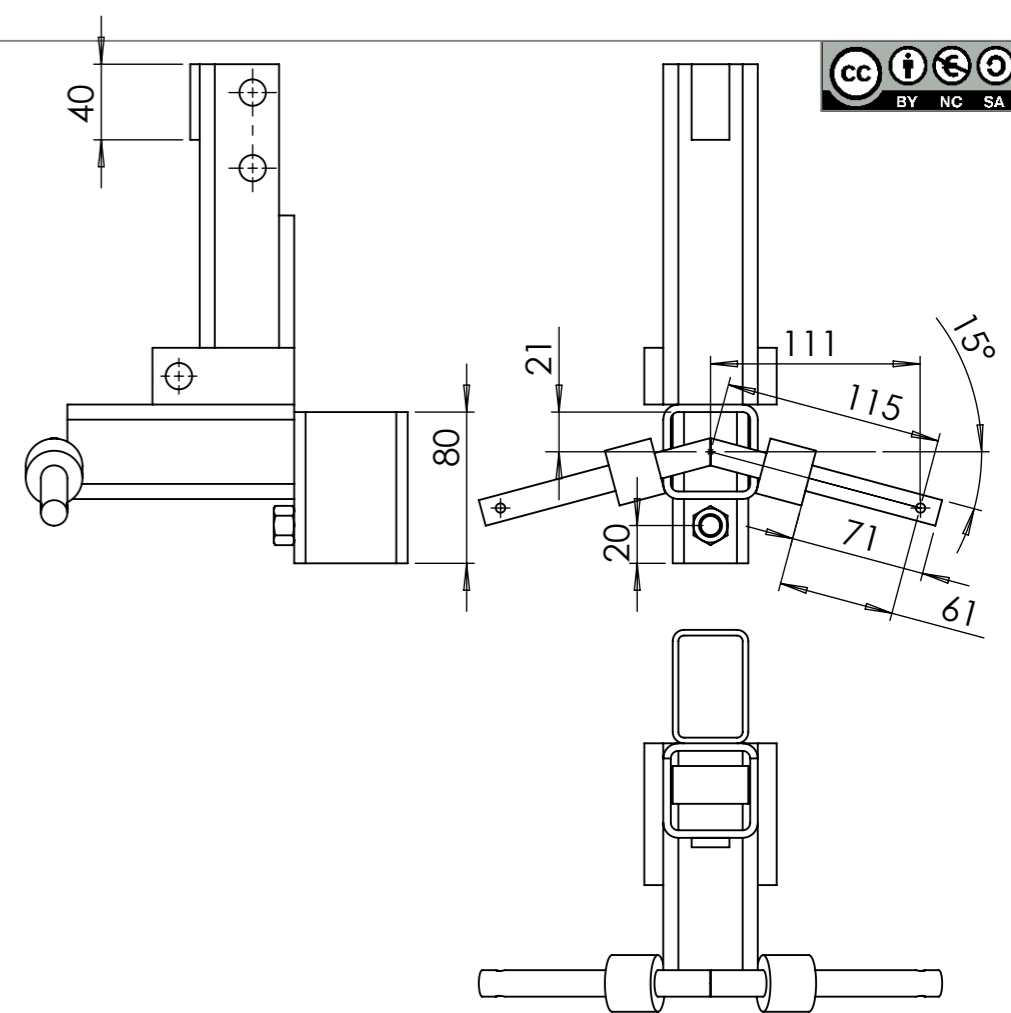
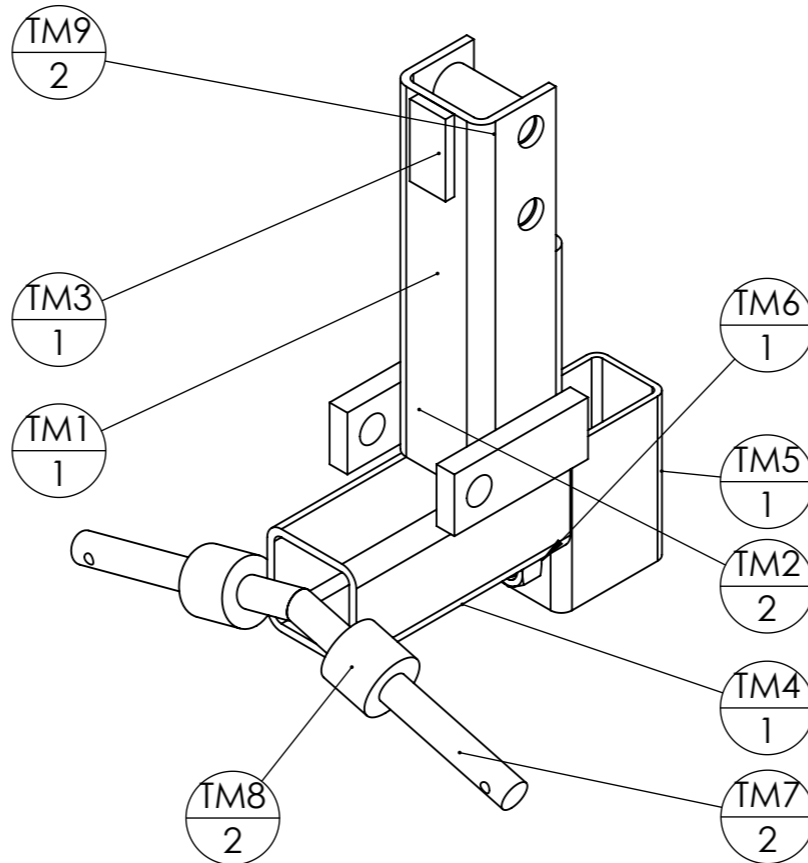

rep	Désignation	ANGLE1	ANGLE2	p	Long.	Qté
TM1	tube carré 50 x 4	0.00	0.00	4x Ø14 ;	180	1
TM2	Fer plat 30 x 10	0.00	0.00	1x Ø14 ;	75	2
TM6	Ecrou M12 brut					1
TM7	étiré rond Ø14	0.00	15.00	1x Ø5 ;	126.8756	2
TM3	Fer plat 20 x 5	0.00	0.00		40	1
TM4	tube carré 50 x 4	0.00	0.00		120	1
TM5	tube rectangulaire 60 x 40 x 3	0.00	0.00	1x Ø15 ;	80	1
TM9	Tube rond 20 x 3	0.00	0.00		40	2
TM8	Bague tournée Øint 14 - Øext 30 - L 25	0.00	0.00	1x Ø14 ;	25	2

**Détail TM1**

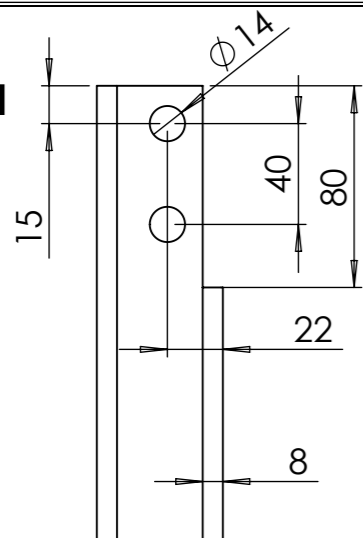

**Détail TM7**

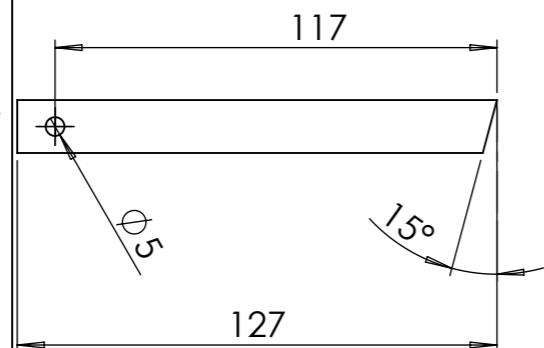

**Détail TM2**

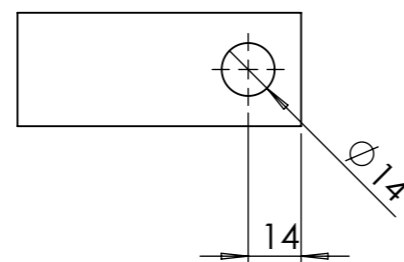

**Détail TM6**

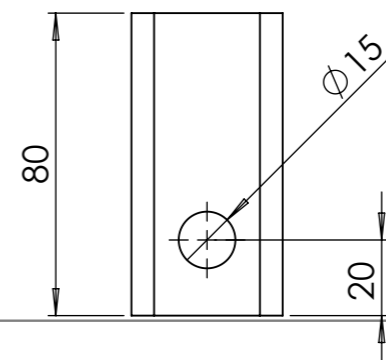

**Détail TM8**

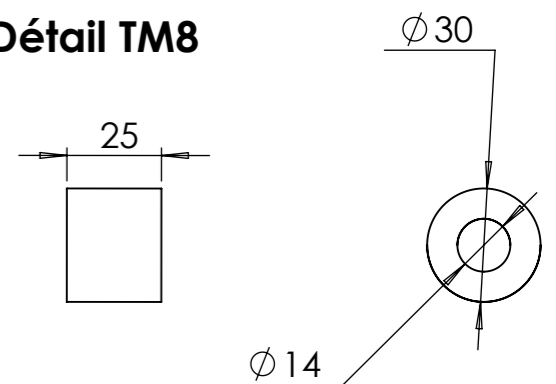



Outil	Strip-till			<b>L'atelier paysan</b>	
Date	27/07/2020	Version	2.1		page n° 19 / 29
Pièce	TM - dev		Qté		1

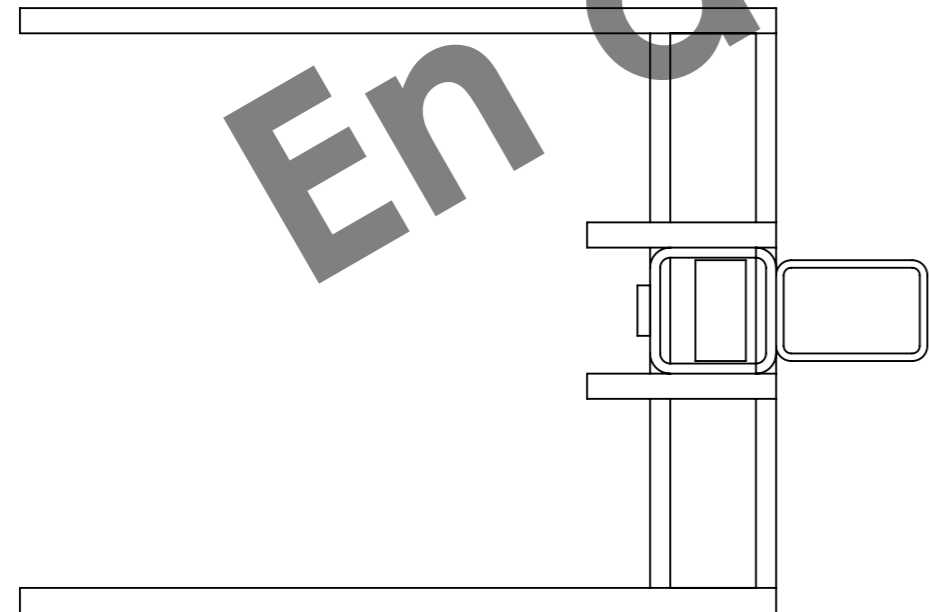
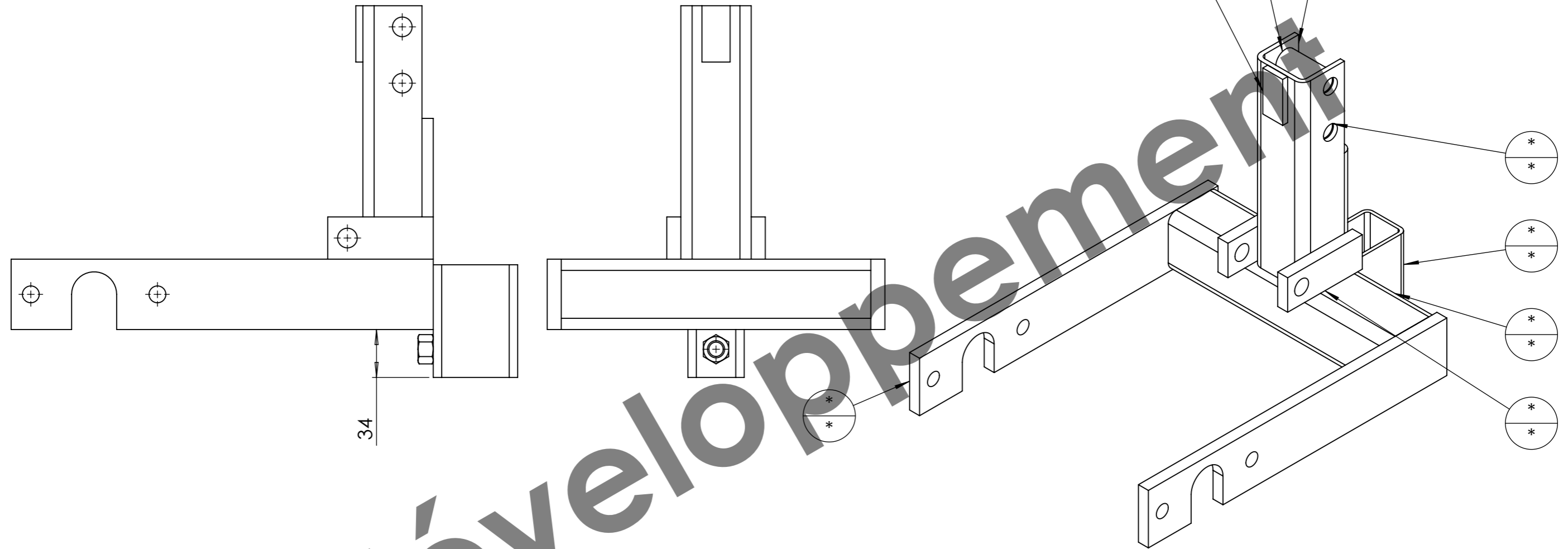

ID	Description	ANGLE1	ANGLE2	p	Longueur	Qté
TM1	tube carré 50 x 4	0.00	0.00	4x Ø14 ;	180	1
TM2	Fer plat 30 x 10	0.00	0.00	1x Ø14 ;	75	2
TM3	Fer plat 20 x 5	0.00	0.00		40	1
TM5	tube rectangulaire 60 x 40 x 3	0.00	0.00	1x Ø15 ;	80	1
TM6	Ecrou M12 brut					1
TM9	Tube rond 20 x 3	0.00	0.00		40	2
TM15	tube carré 50 x 4	0.00	0.00		220	1
TM16	fer plat 50 x 10	0.00	0.00	2x Ø12 ;	300	2

Outil	Strip-till				
Date	27/07/2020	Version	2.1	page n° 20/29	
Pièce	TM - dev(2)		Qté	1	

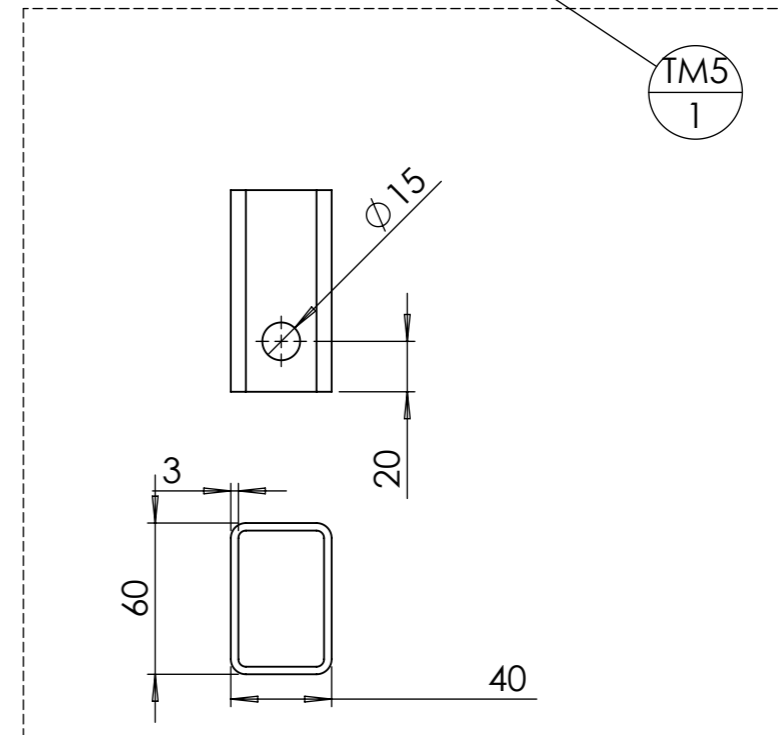
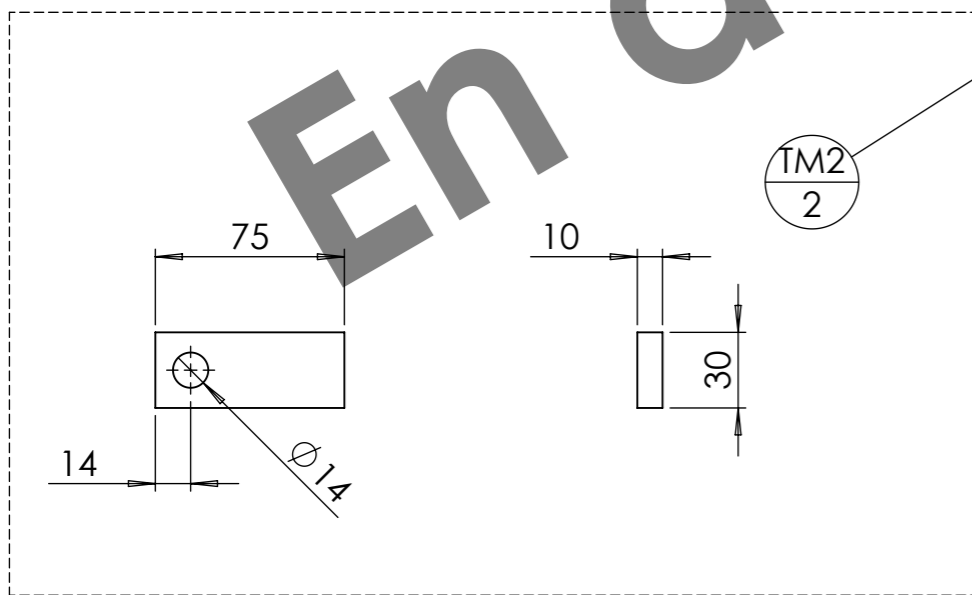
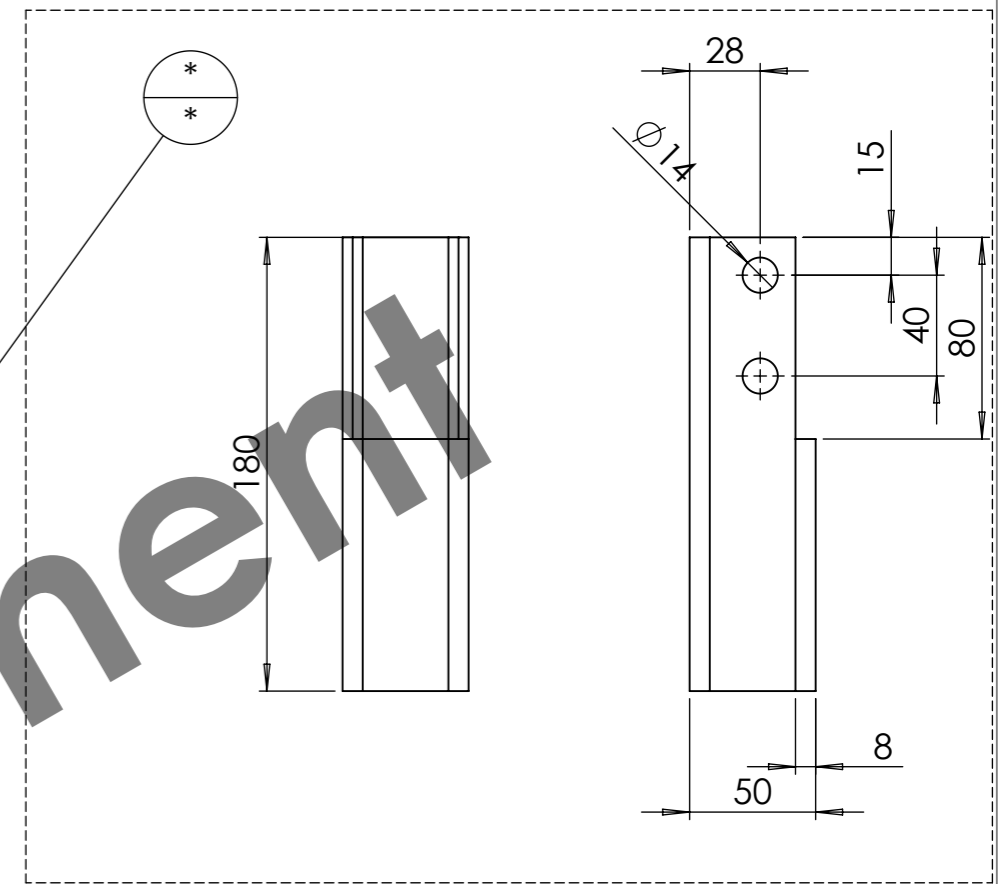
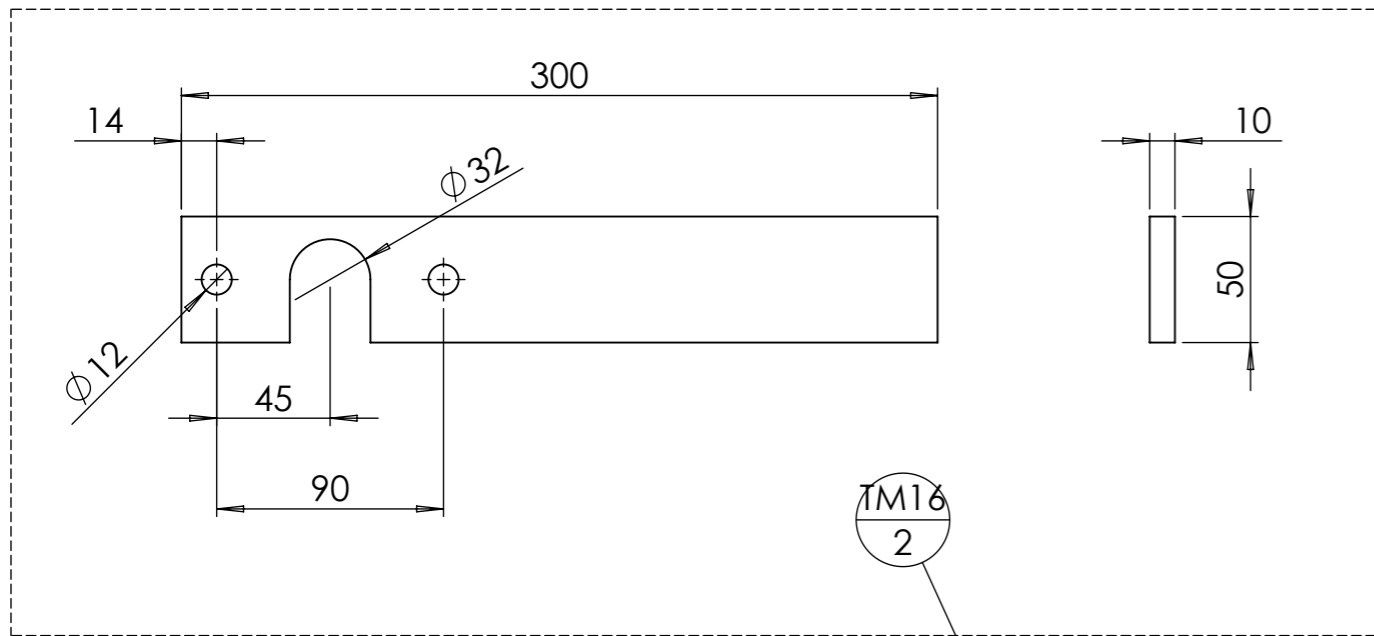

En développement

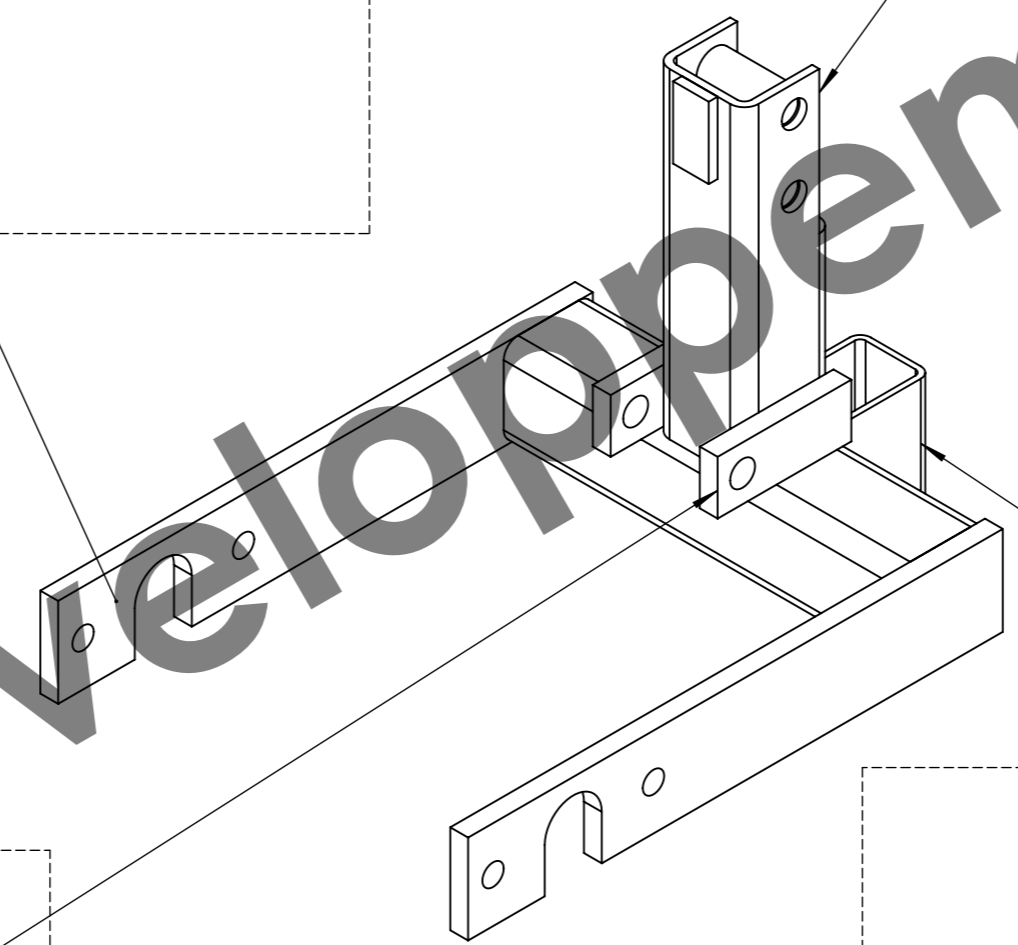

Outil	Strip-till				
Date	27/07/2020	Version	2.1	page n° 21 / 29	
Pièce	TC - dev		Qté	1	

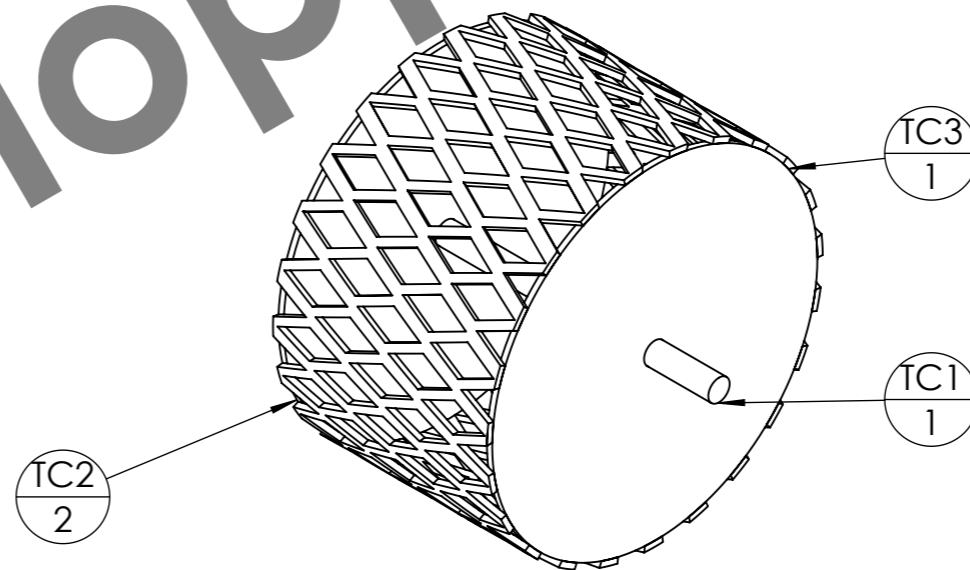
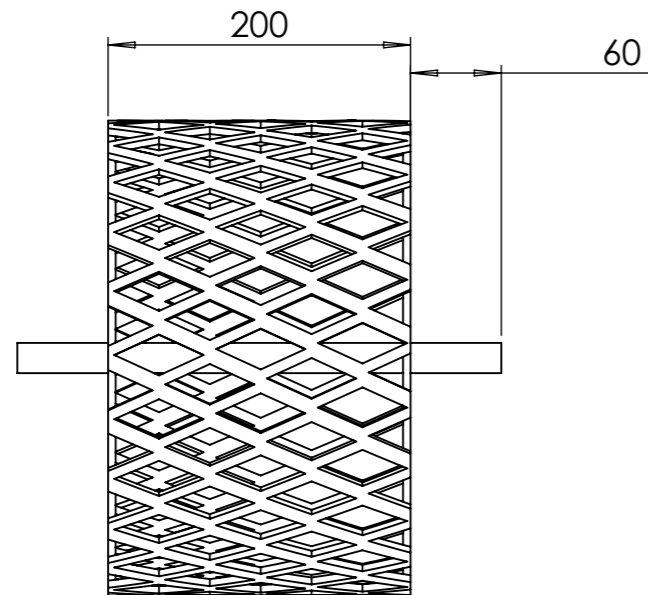

En développement

ID	Description	ANGLE1	ANGLE2	p	Longueur	Qté
TC 1	étiré rond Ø20	0	0		320	1
TC 2	TC2 coupelle rouleau fer déployé semoir maraicher			1x Ø20,1 ;		2
TC 3	Métal déployé 62 x 30 - 6 x 3					1

Outil	Strip-till			<b>L'atelier paysan</b>	
Date	27/07/2020	Version	2.1		page n° 22 / 29
Feuille	TG-TF				

### Détail TG

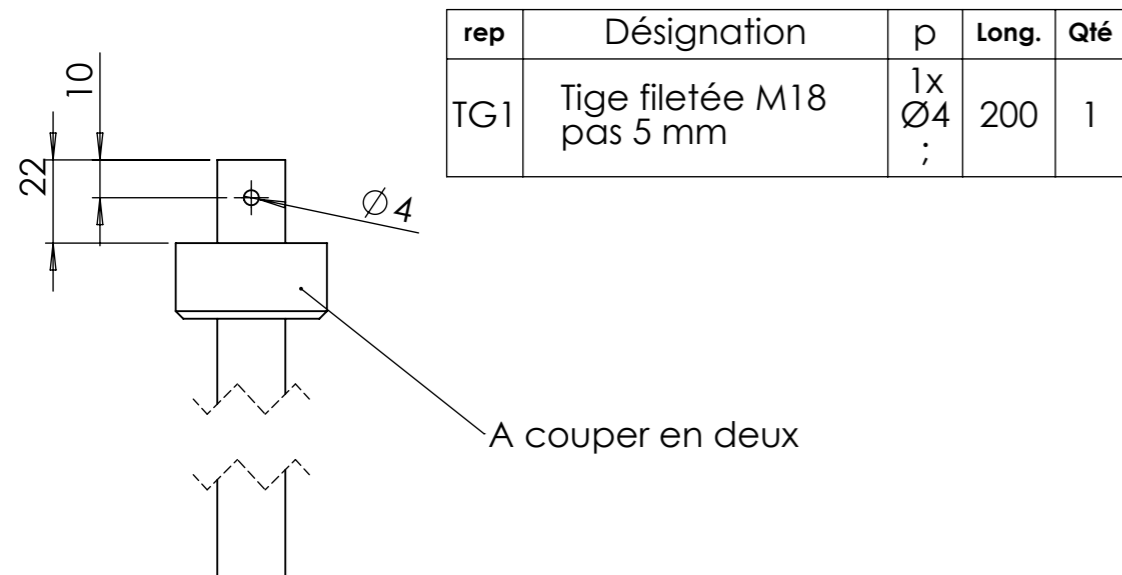

### Détail TF

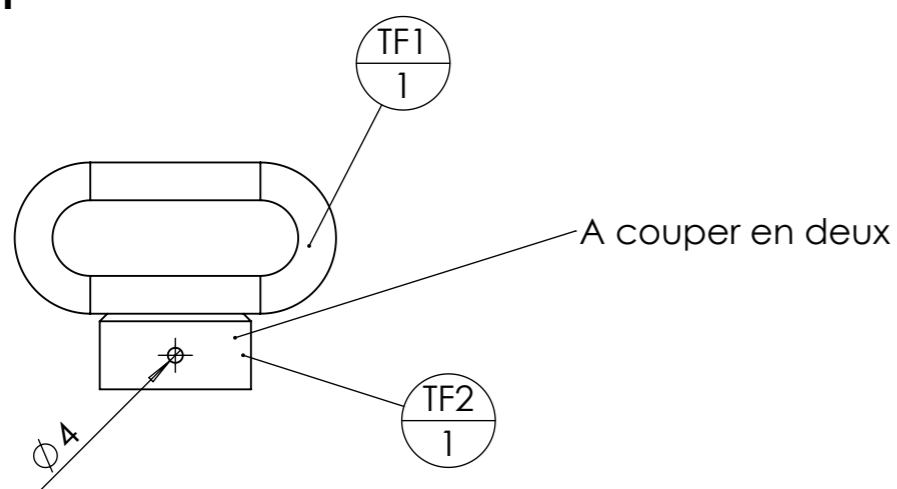

rep	Désignation	p	Long.	Qté
TF1	Maillon de chaîne 65x40x10			1
TF2	Ecrou M18 rond pas 5mm	1x Ø15,5 ; 1x Ø4 ;		1

### Vue éclatée montage Réglage à vis

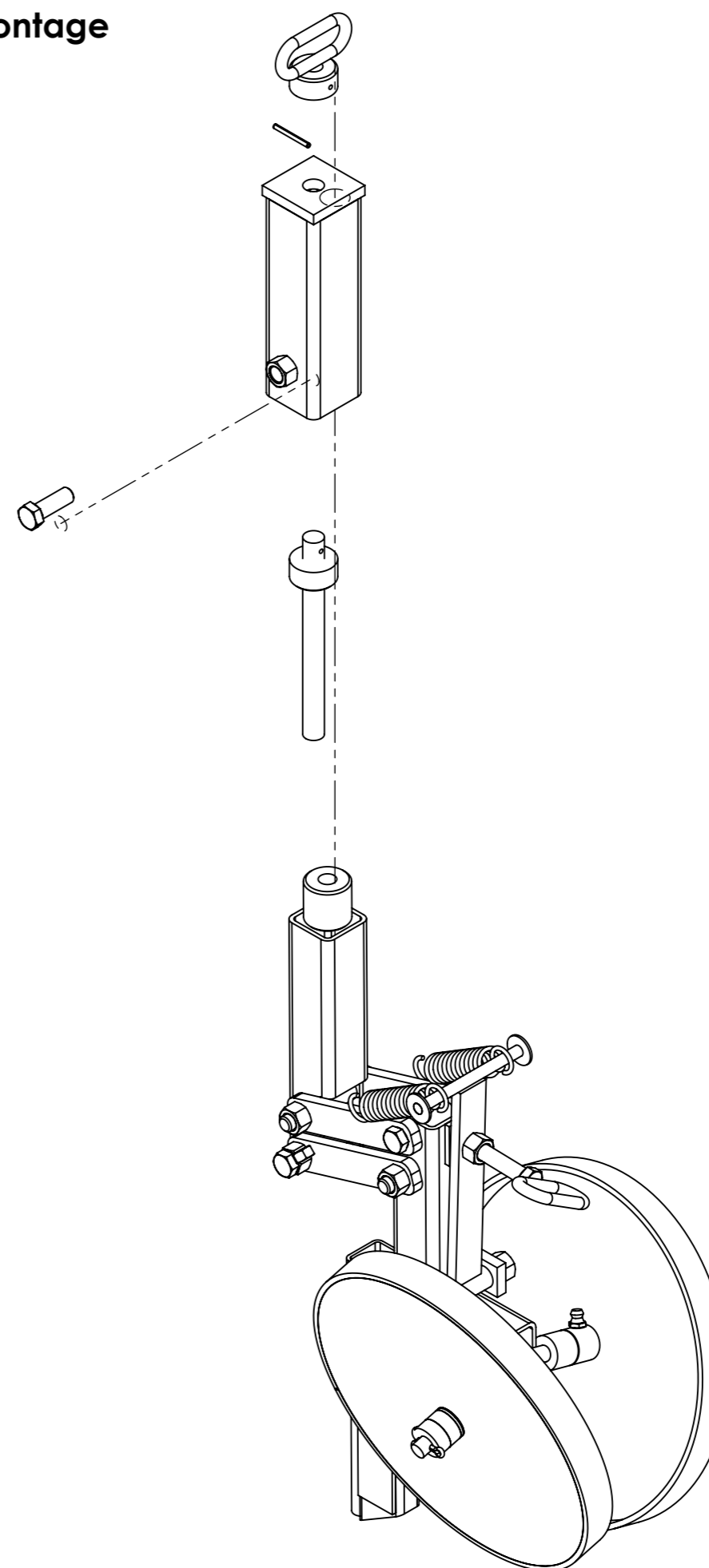

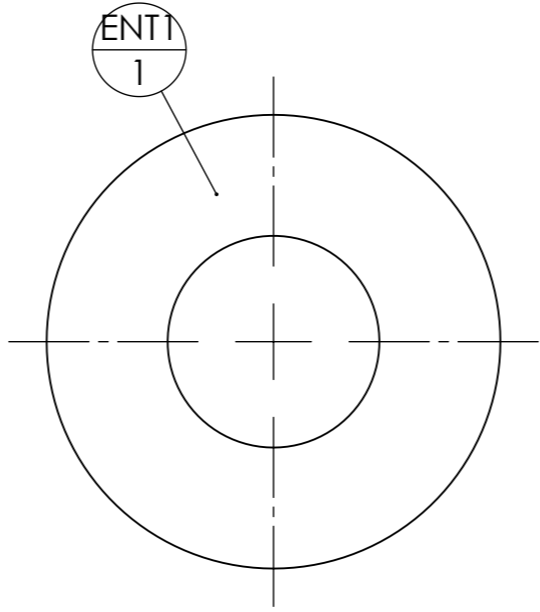
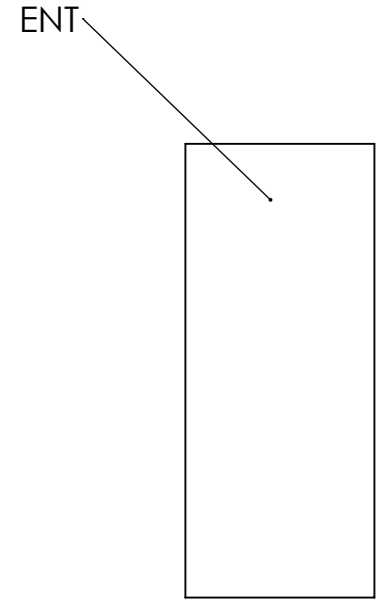

repère	Désignation	p	LONGUEUR	Quantité
ENT1	tube rond 30 x 8	1x Ø14;	12.5	1

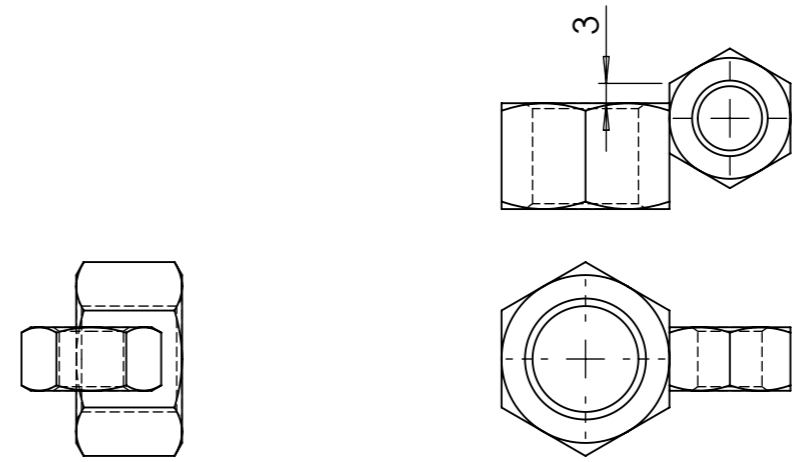
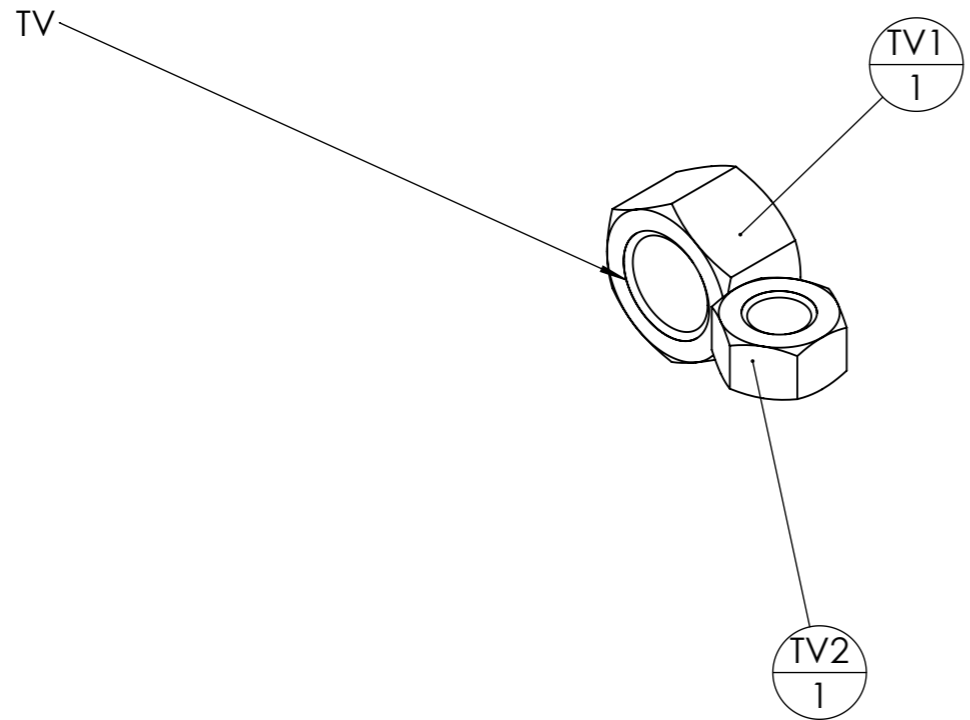

repère	Désignation	LONGUEUR	Quantité
TV1	Ecrou M14 brut		1
TV2	Ecrou M10 brut		1



Outil	Strip-till				
Date	27/07/2020	Version	2.1	page n° 24 / 29	
Pièce	Contributions		Qté	1	



Les travaux pour réaliser la présente mise à jour ont bénéficié d'une contribution des collectivités publiques :



Cette action est cofinancée par le Fonds européen agricole pour le développement rural : l'Europe investit dans les zones rurales.



Cette mise à jour, comme les précédentes, a bénéficié de la contribution bénévole et décisive des nombreux(es) paysan(ne)s, membres formels ou informels du collectif L'Atelier Paysan.



**TA1**  
 épaisseur 15  
 Acier S235

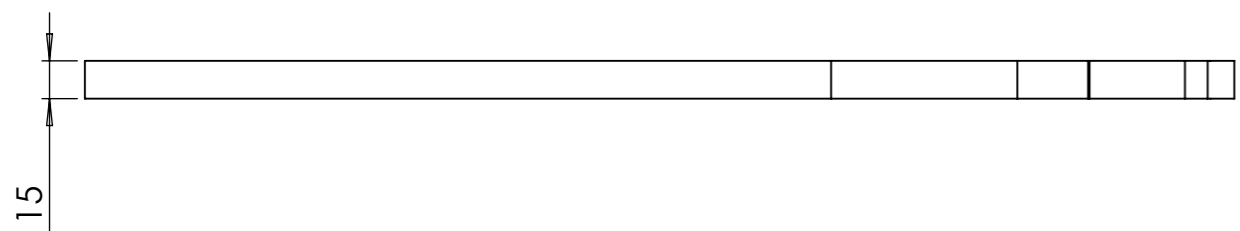
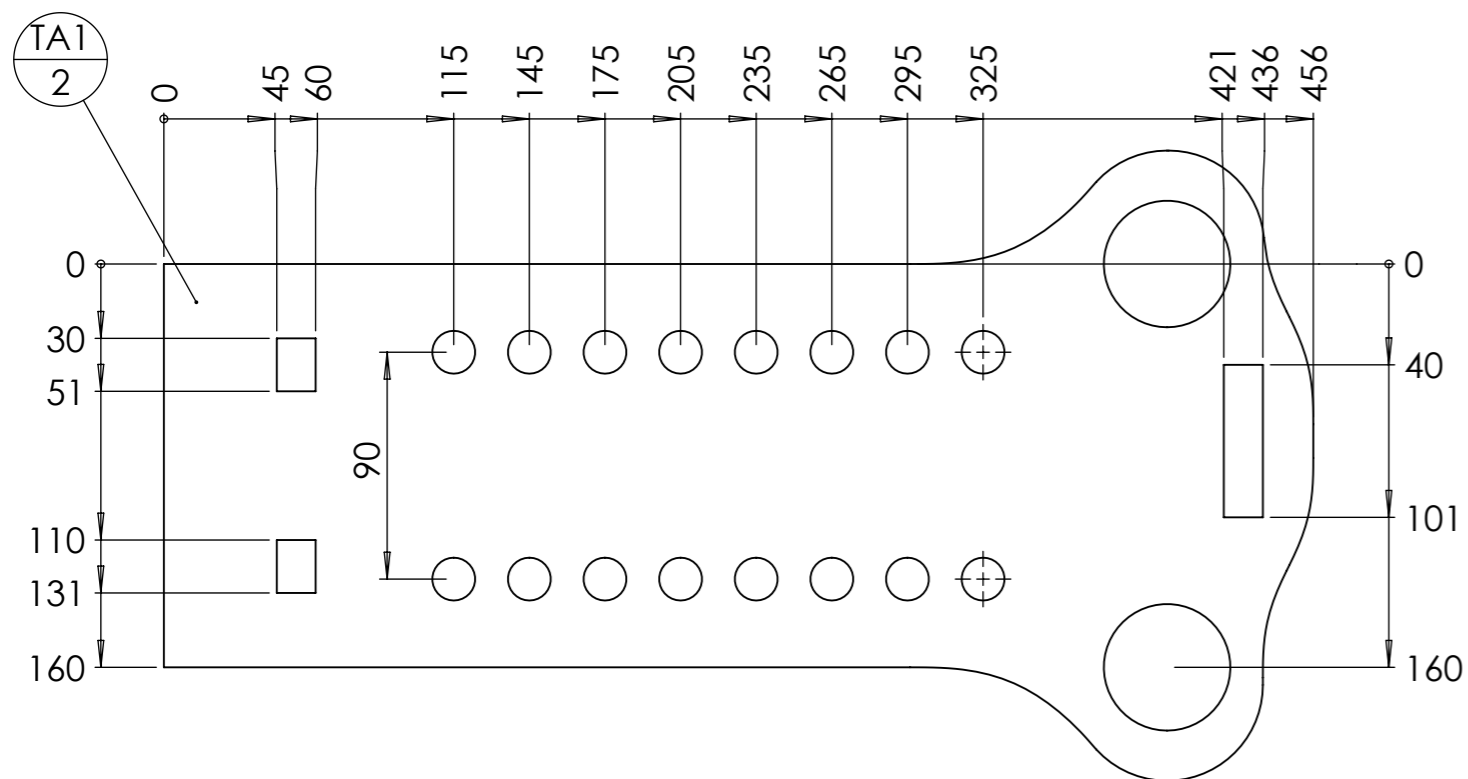

**TA9**  
 épaisseur 15  
 Acier S235

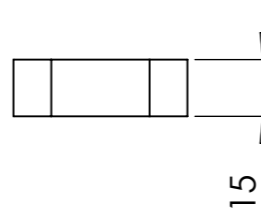
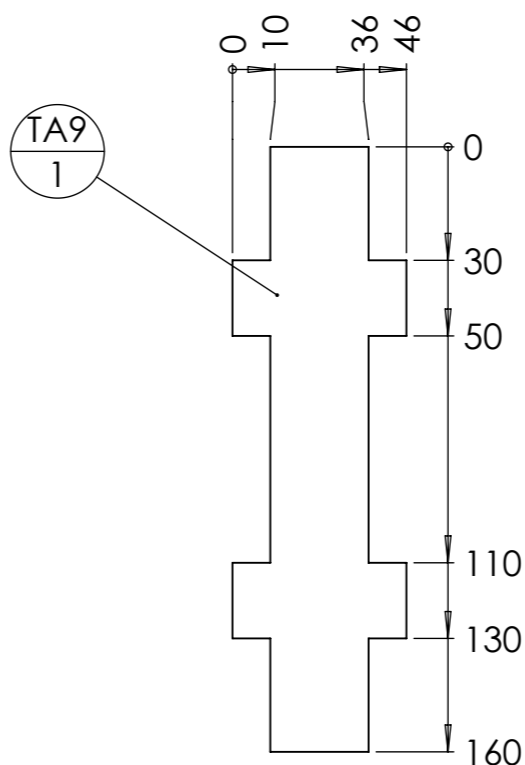

**TA3**  
 épaisseur 15  
 Acier S235

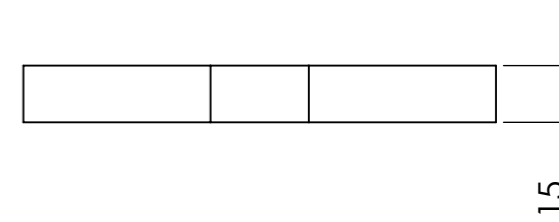
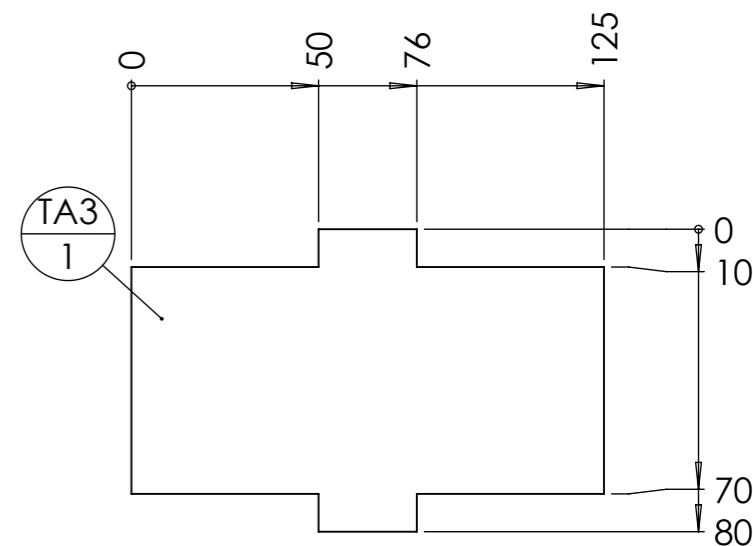

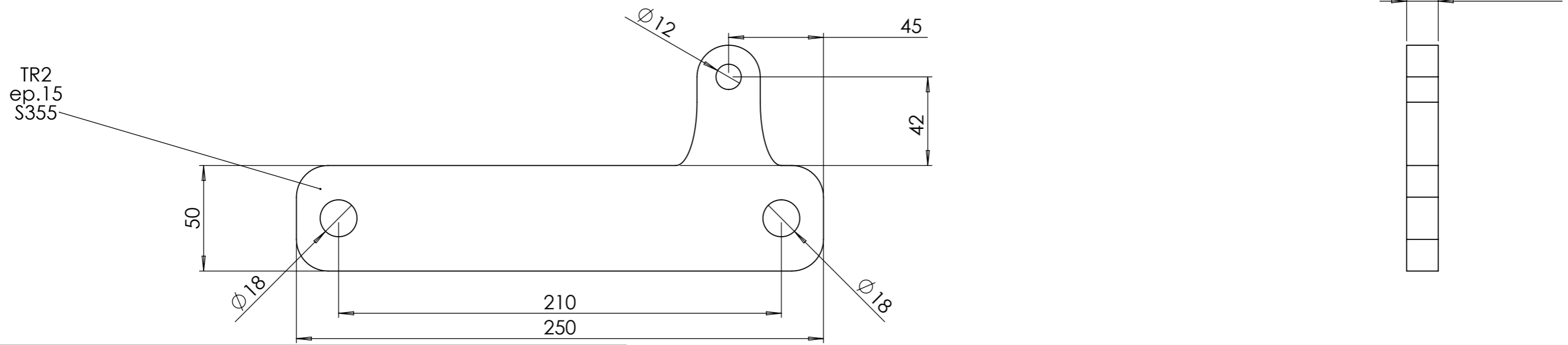
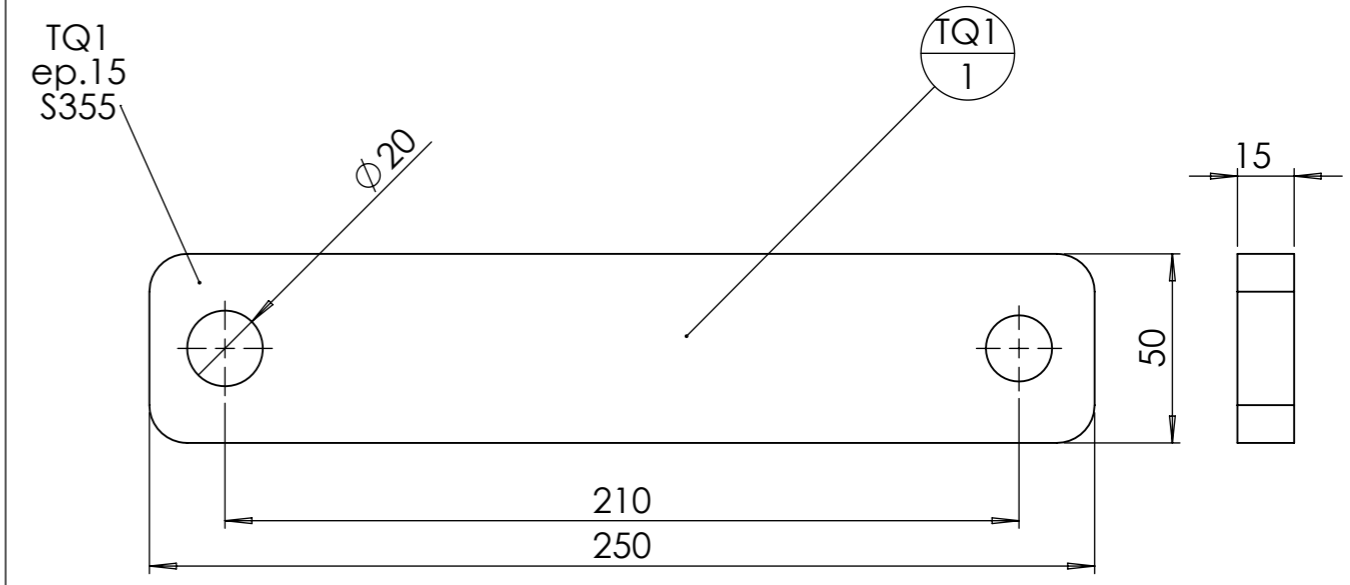
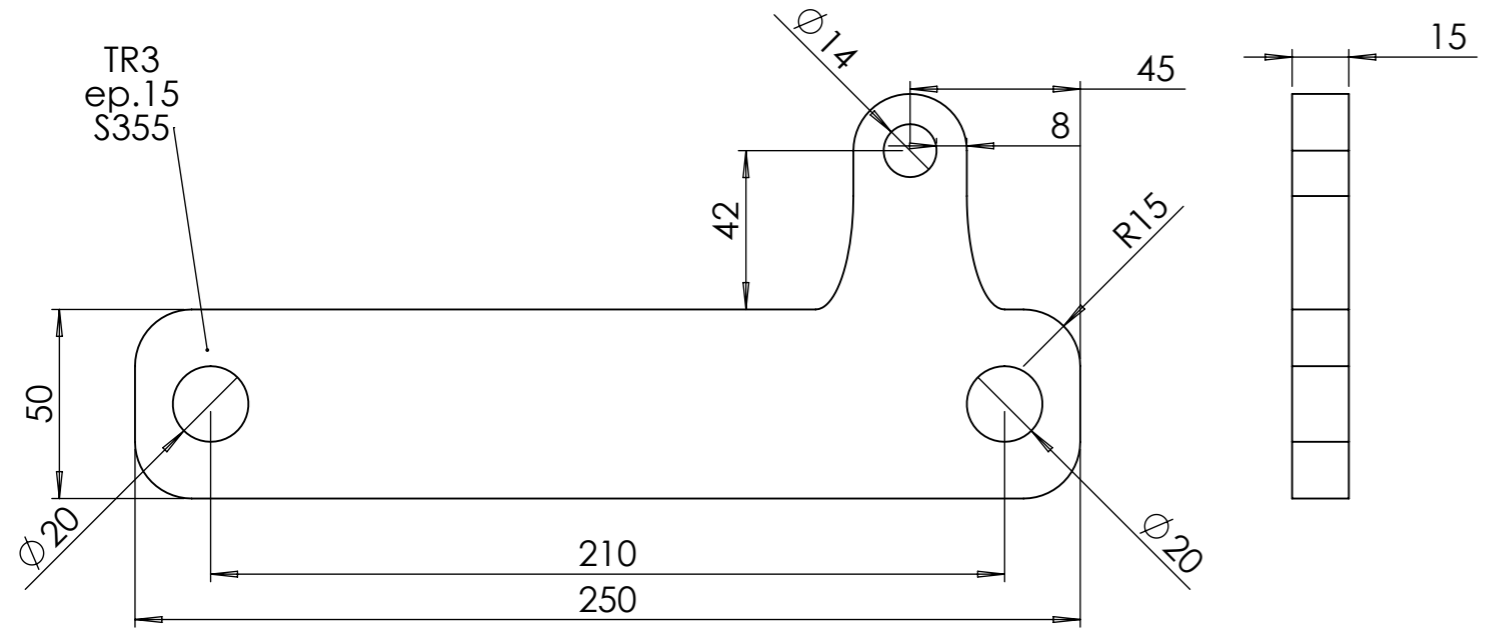
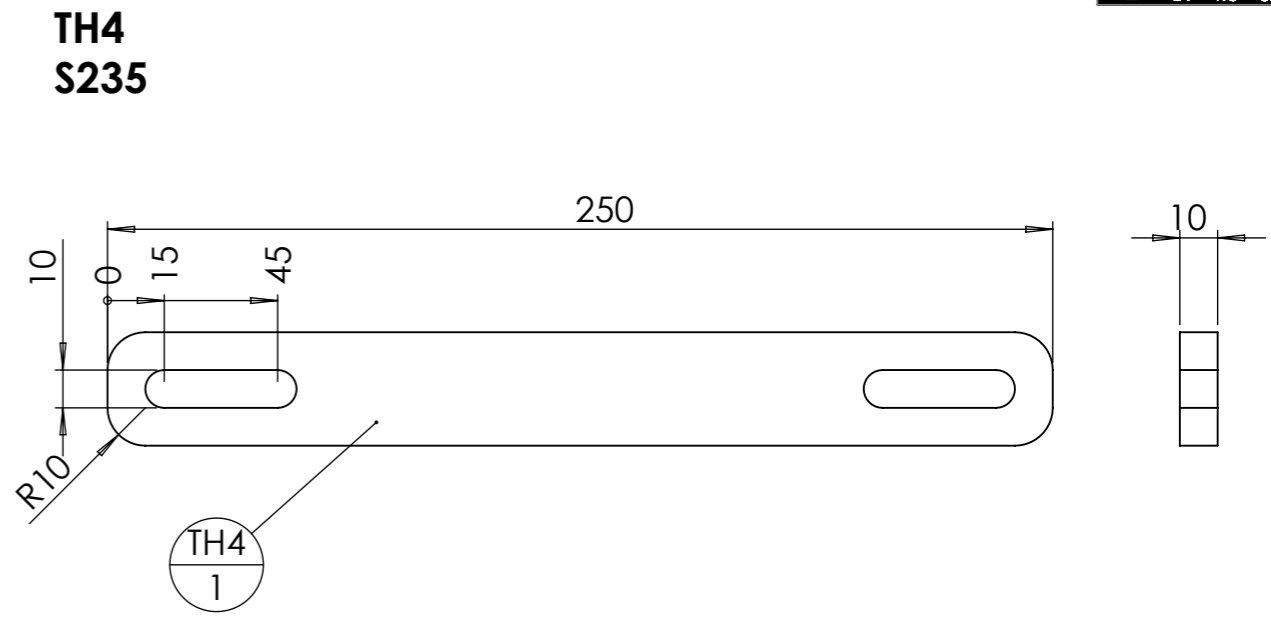
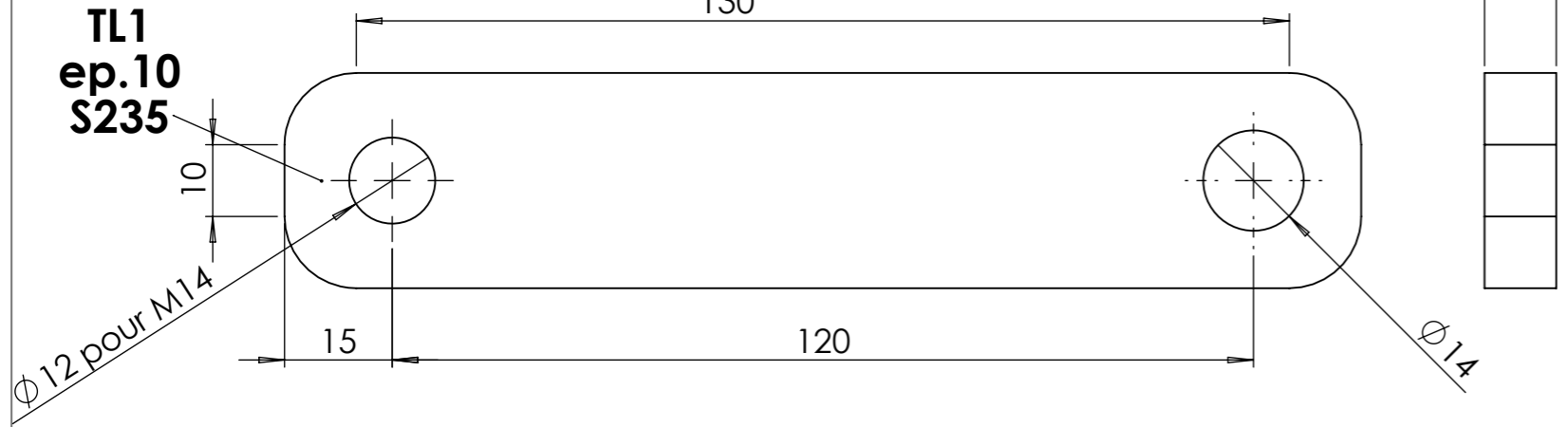

**TU1'**  
épaisseur 15  
S235

**TU1**  
épaisseur 15  
S235

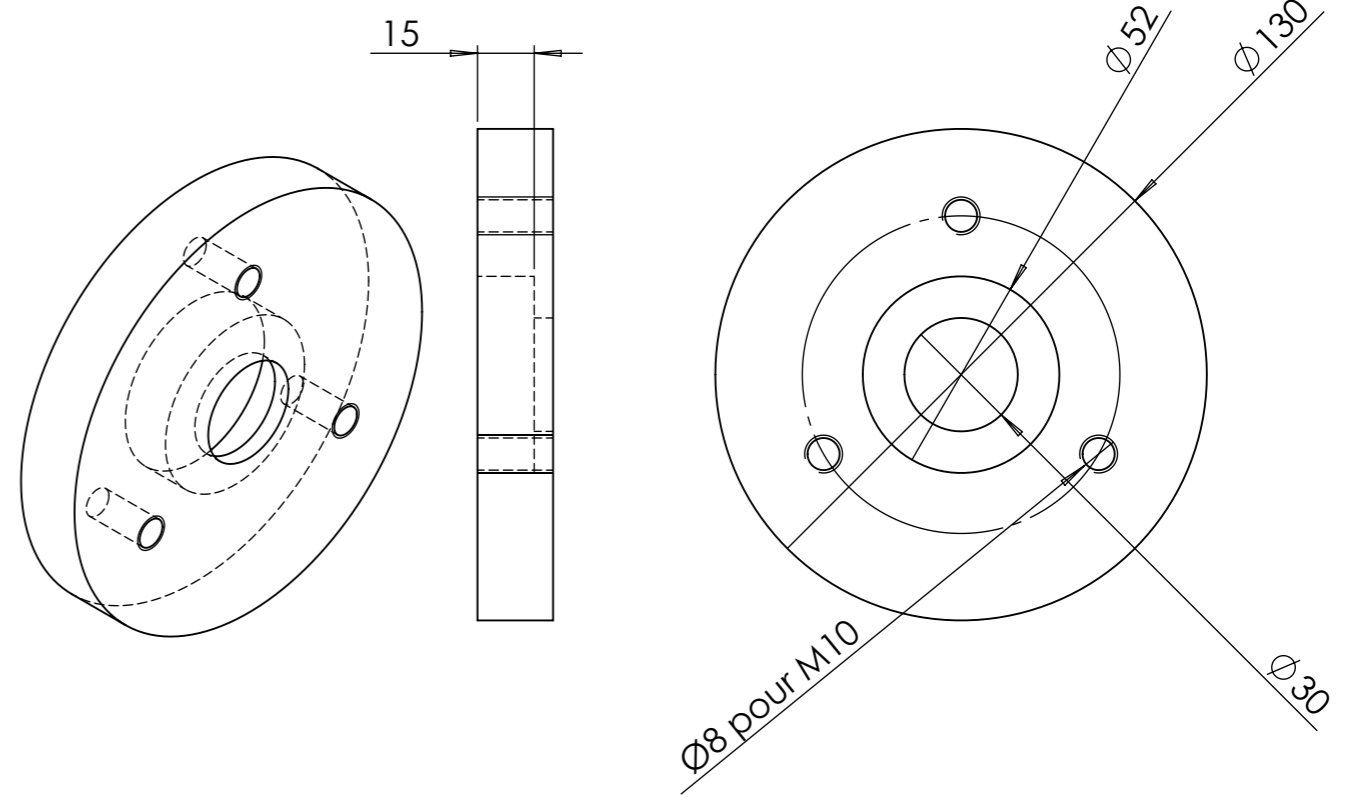
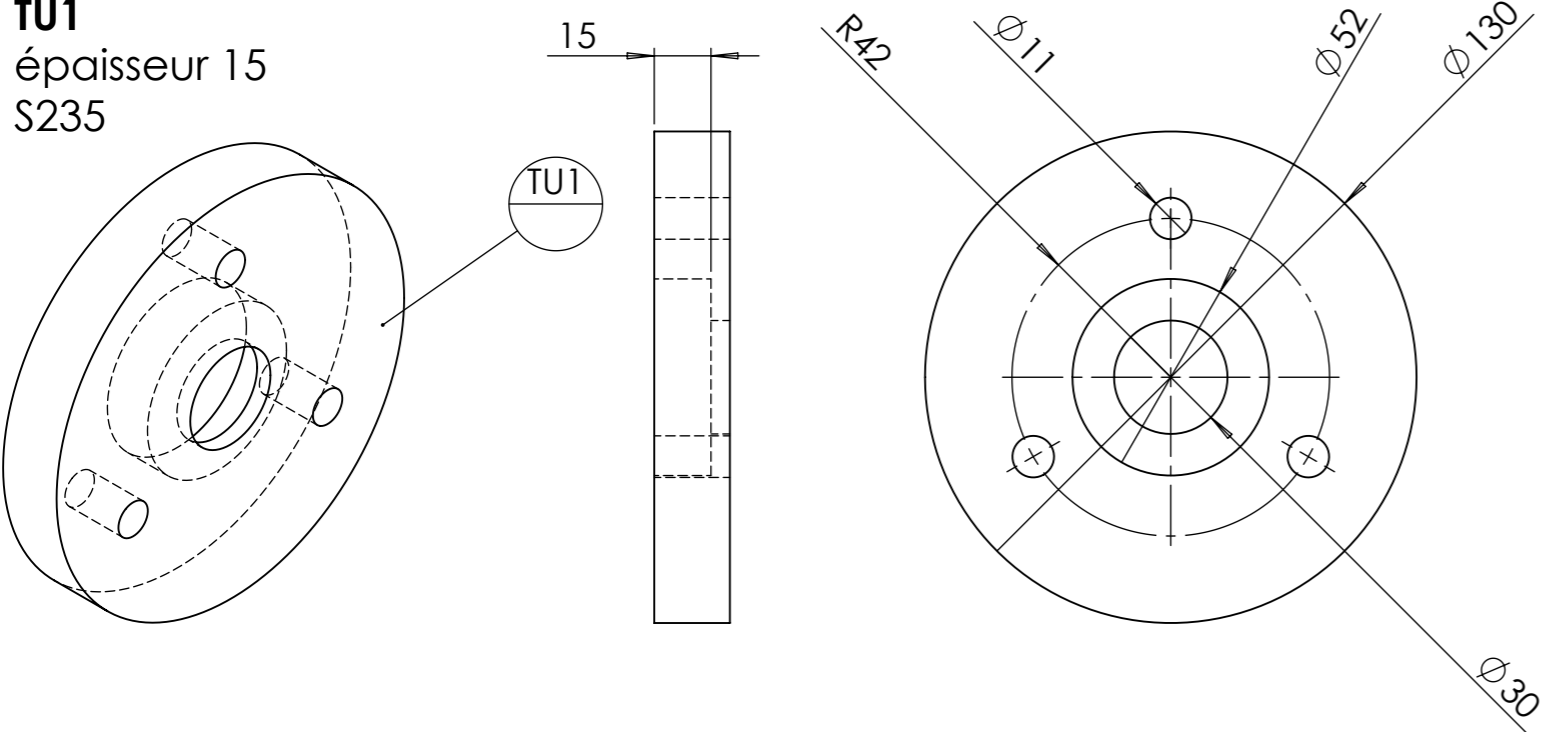

**TI1**  
épaisseur 10  
S235

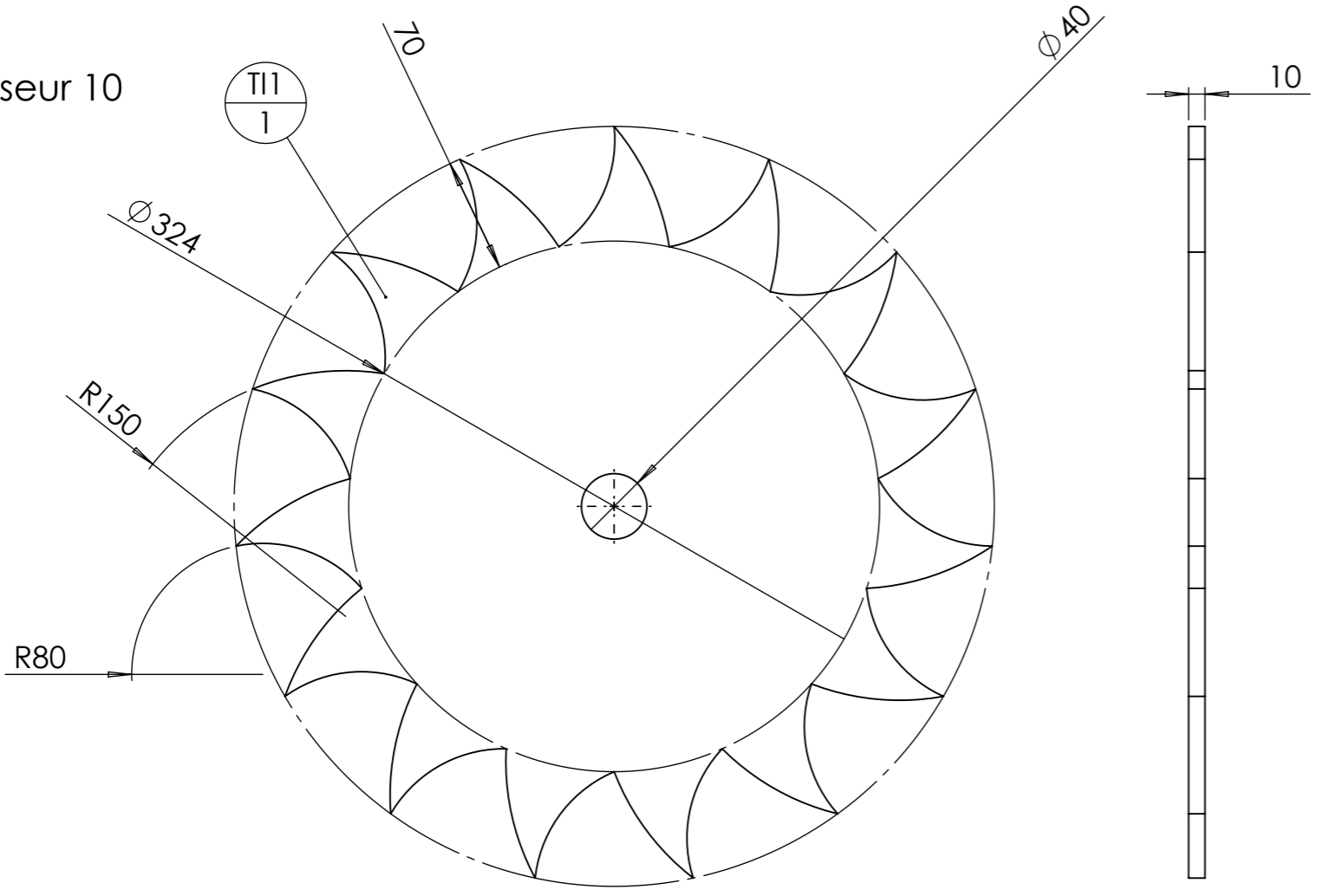

**TN1**  
épaisseur 5  
S235

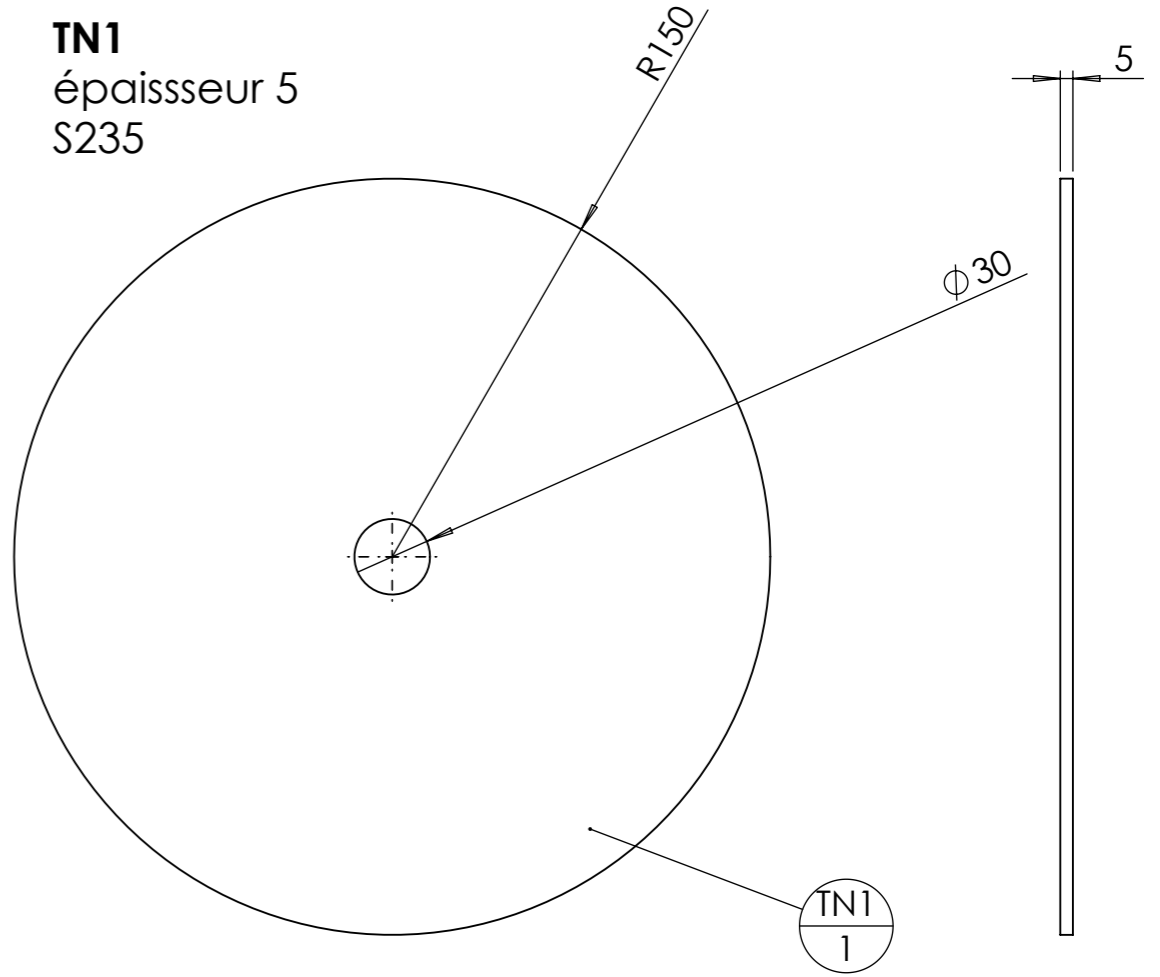

**TA8-TB5  
S235**

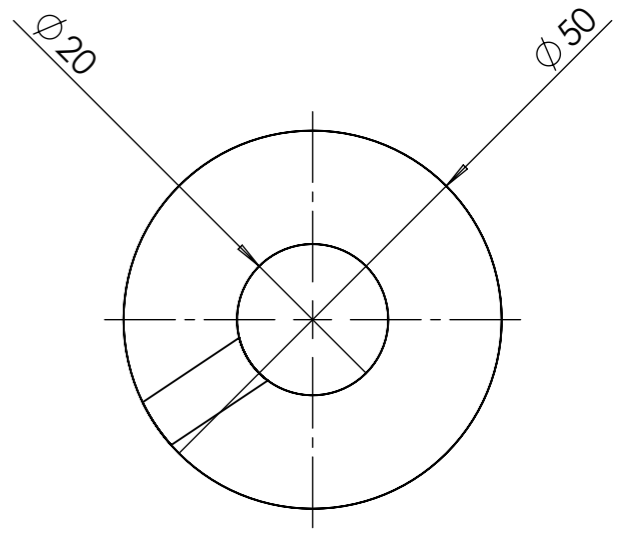
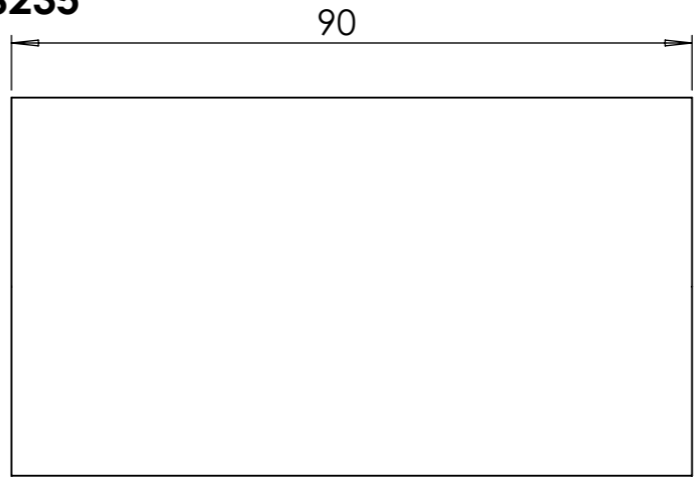

**TS2  
S235**

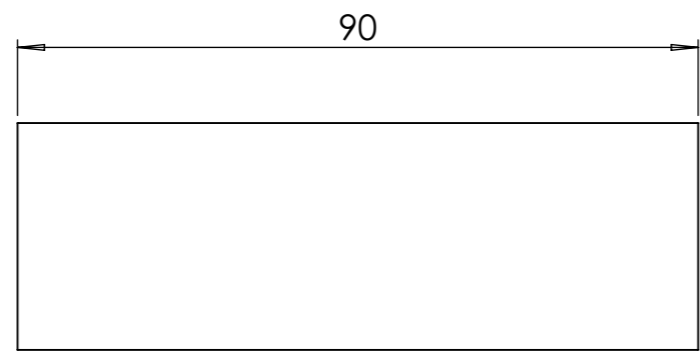
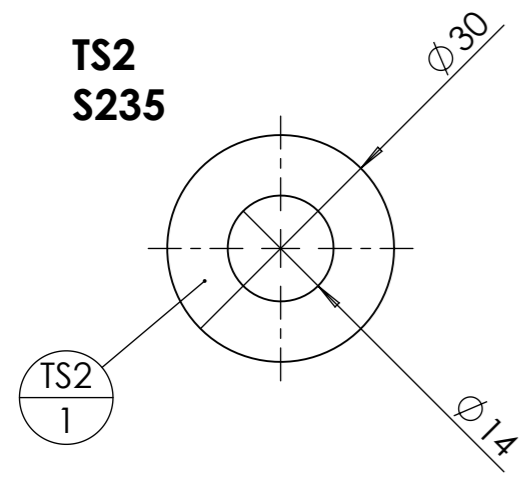

**TM8  
S235**

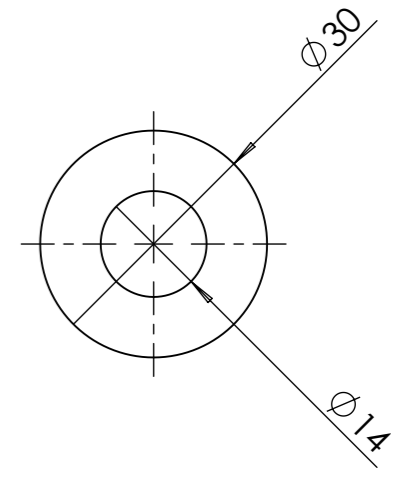
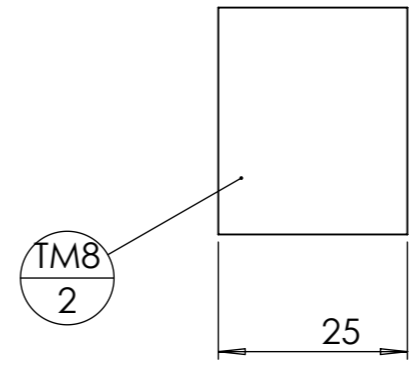

**TI3  
S235**

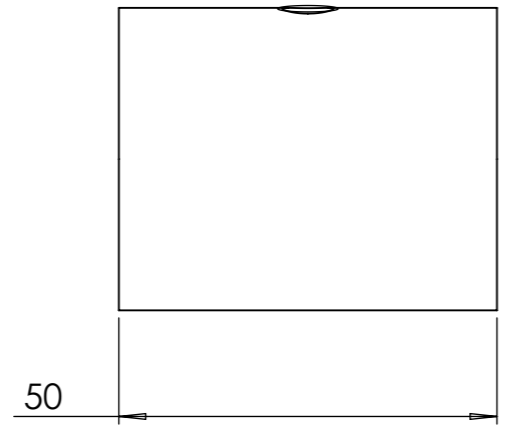
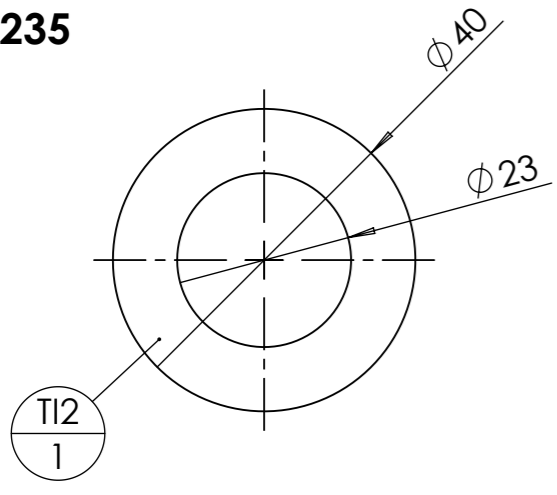

**TH5  
S235**

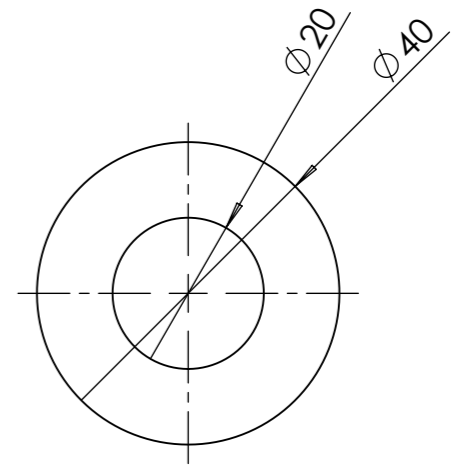
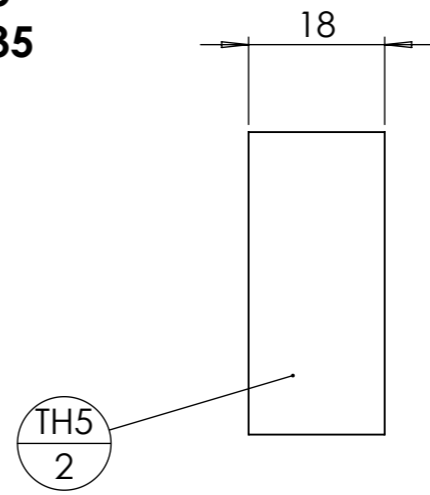

**TN2  
S235**

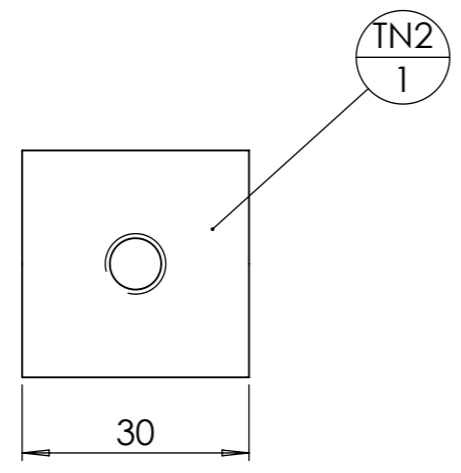
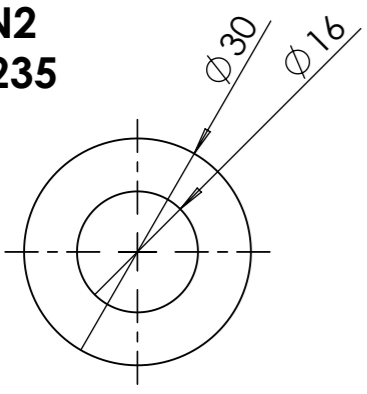



Outil	Strip-till			
Date	27/07/2020	Version	2.1	
Feuille	TC2			



**TC2**

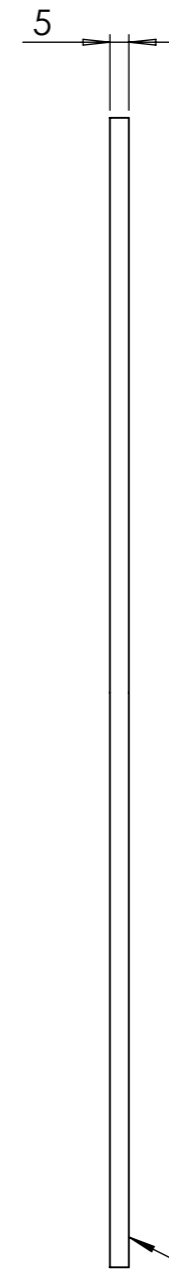
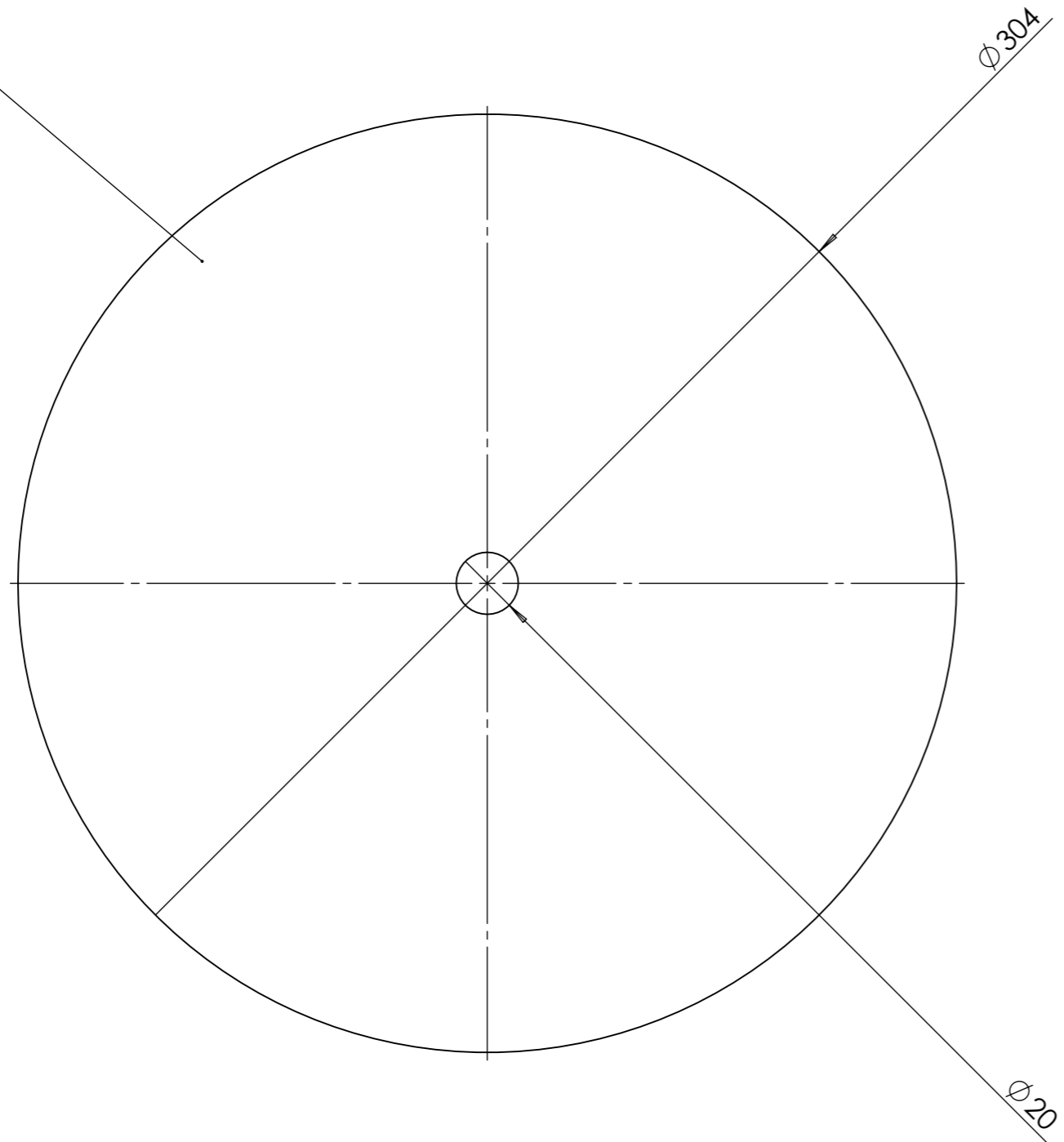

**Acier S235**